MUSIC - UNIVERSITY OF TORONTO
3 1761 04873 5419

Babadzhanian, Arno
[Sonata, violin & piano]
Sonata dlia skripki i fortepiano

M
219
B113S6

А. БАБАДЖАНЯН

СОНАТА

ДЛЯ СКРИПКИ И ФОРТЕПИАНО

А. БАБАДЖАНЯН

СОНАТА

для скрипки и фортепиано

Всесоюзное издательство
СОВЕТСКИЙ КОМПОЗИТОР
Москва 1970

LIBRARY
MAR 27 1971
UNIVERSITY OF TORONTO

Digitized by the Internet Archive
in 2025 with funding from
University of Toronto

H
219
B113S6

https://archive.org/details/31761048735419

Дмитрию Дмитриевичу Шостаковичу

СОНАТА

I

Арно БАБАДЖАНЯН

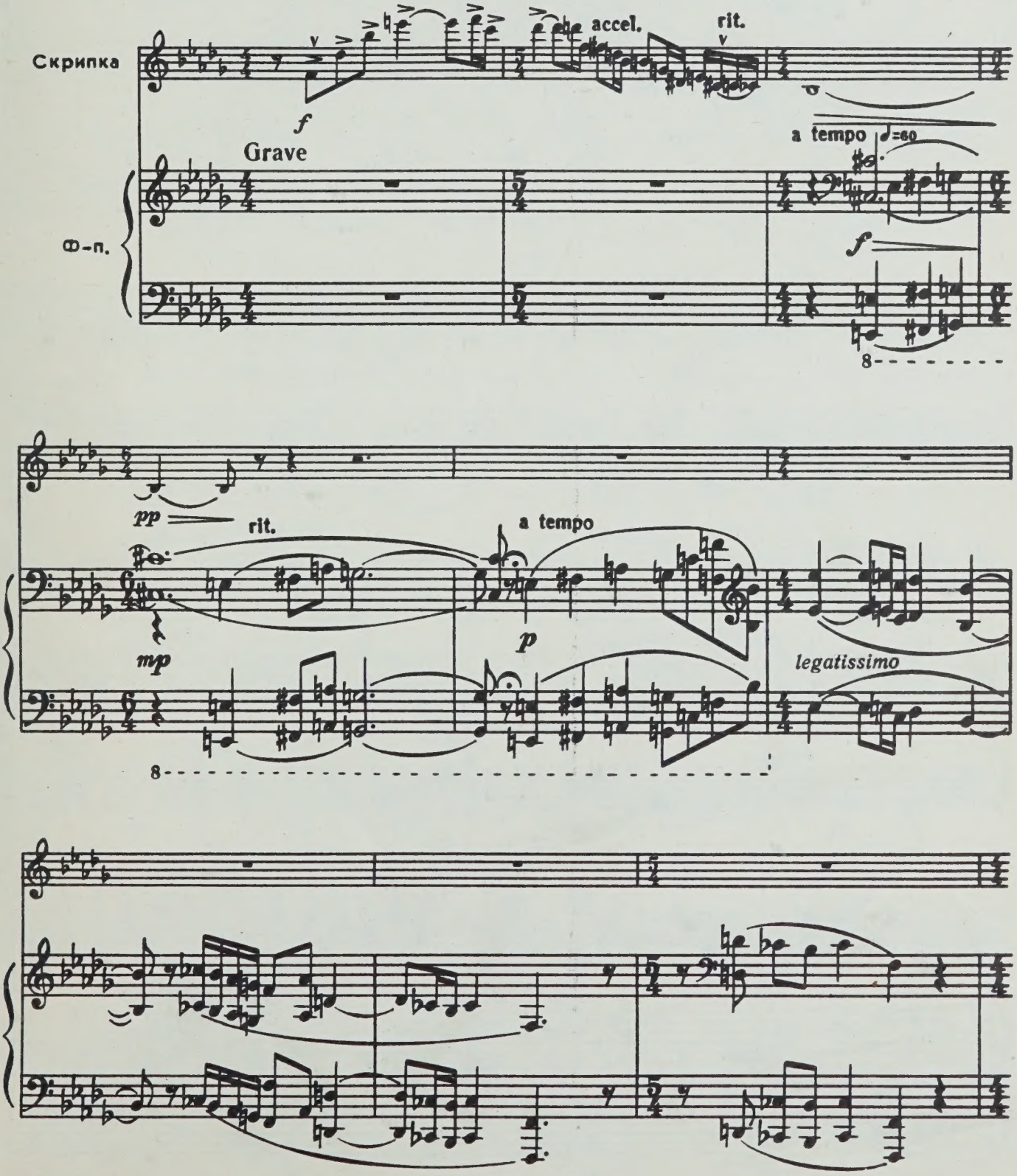

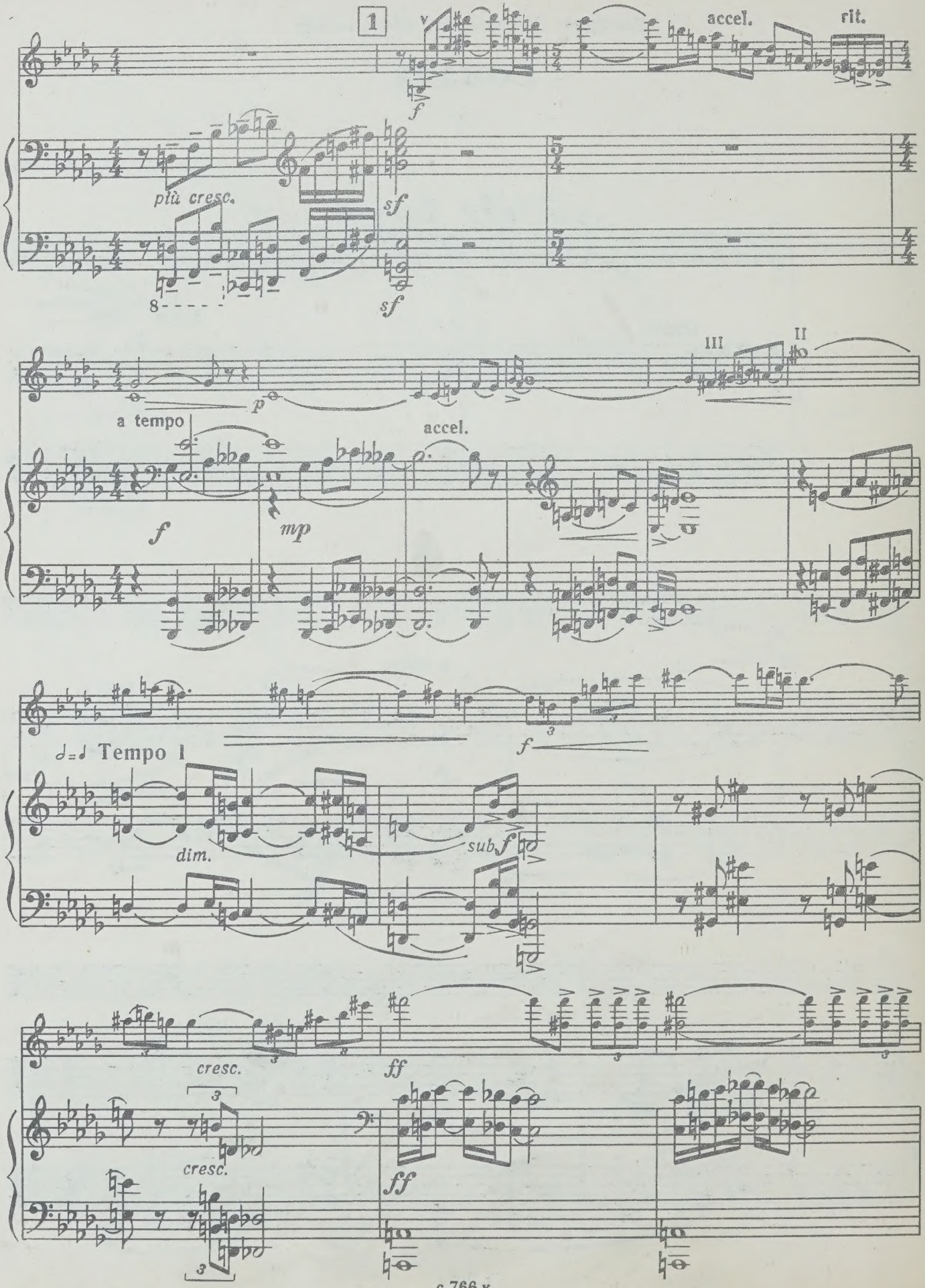
1
accel.
rit.
più cresc.
a tempo
accel.
Tempo 1
dim.
cresc.
cresc.

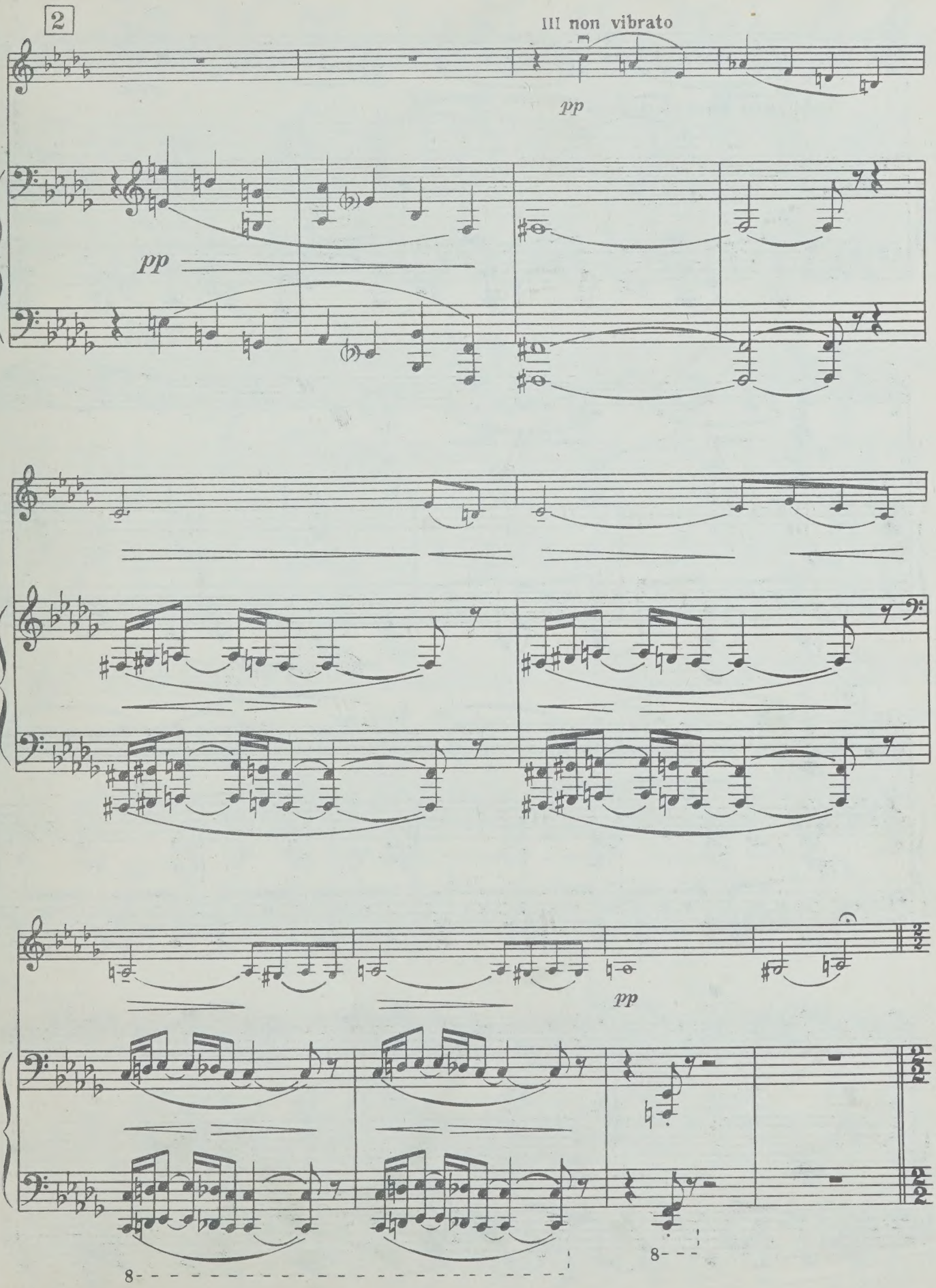
2
III non vibrato
pp
pp
pp
8
8

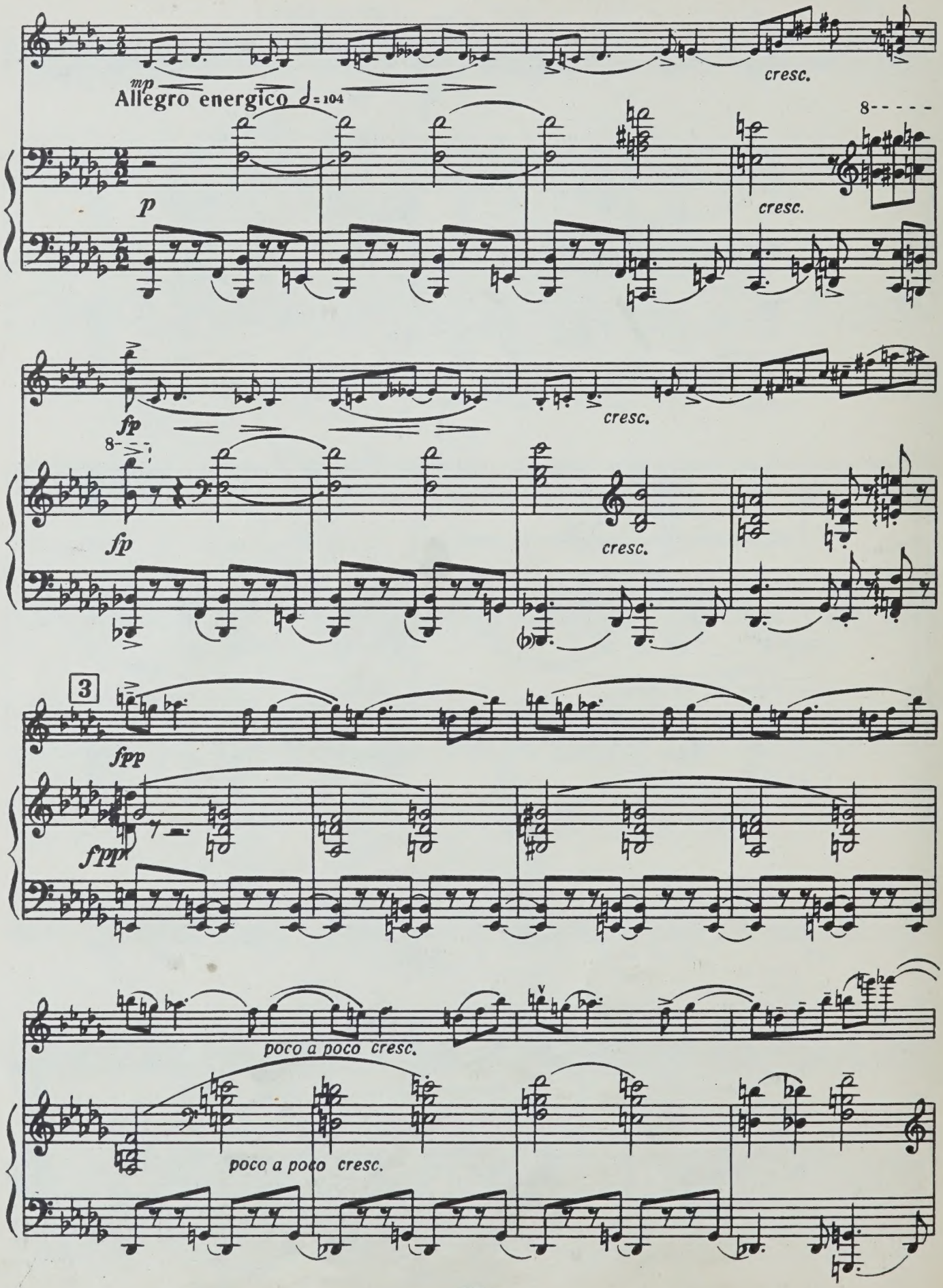
mp
Allegro energico ♩= 104
cresc.
p
cresc.
8
fp
cresc.
fp
cresc.
3
fpp
fpp
poco a poco cresc.
poco a poco cresc.

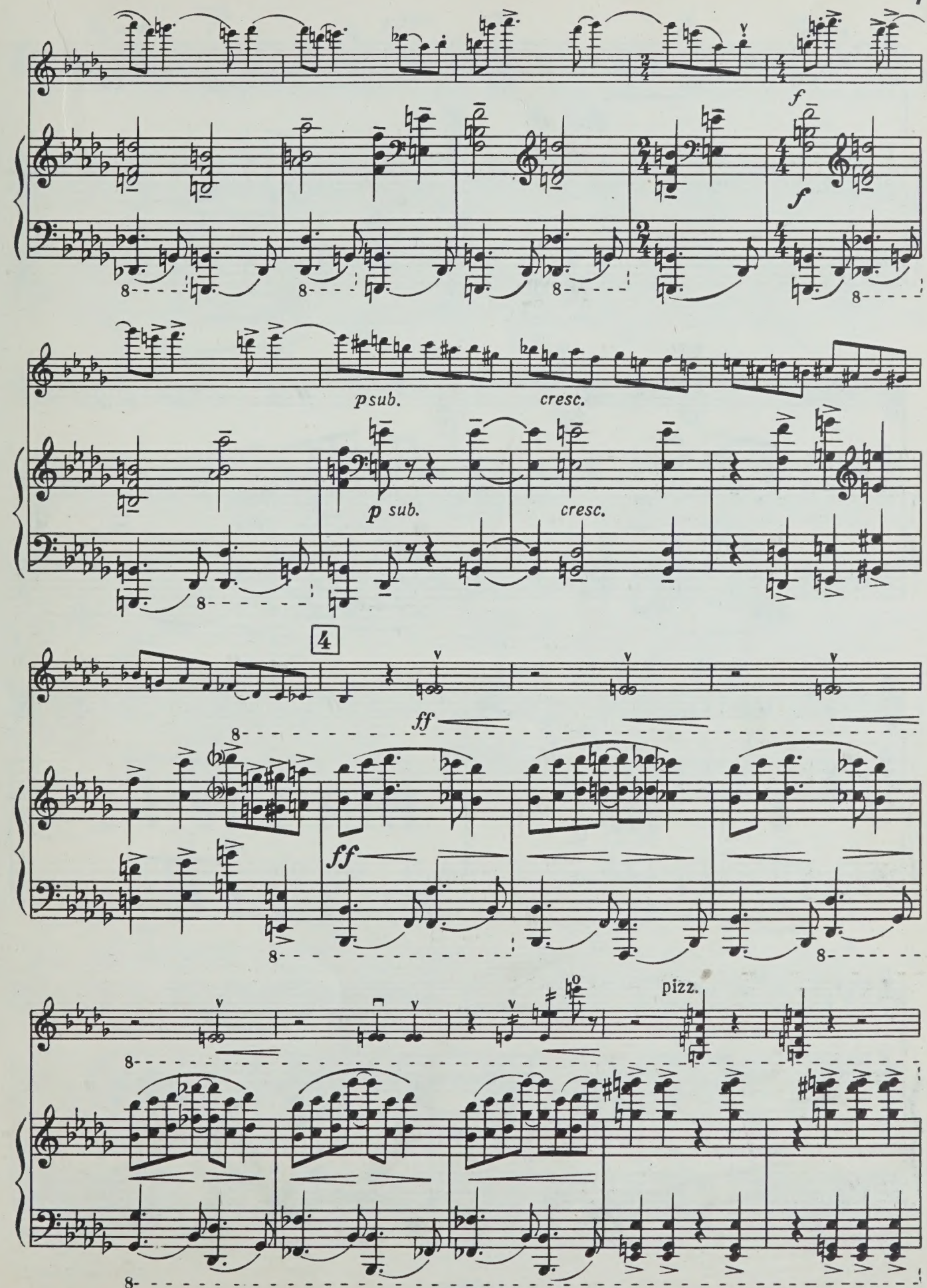
f
f
psub.
cresc.
p sub.
cresc.
4
ff
ff
pizz.

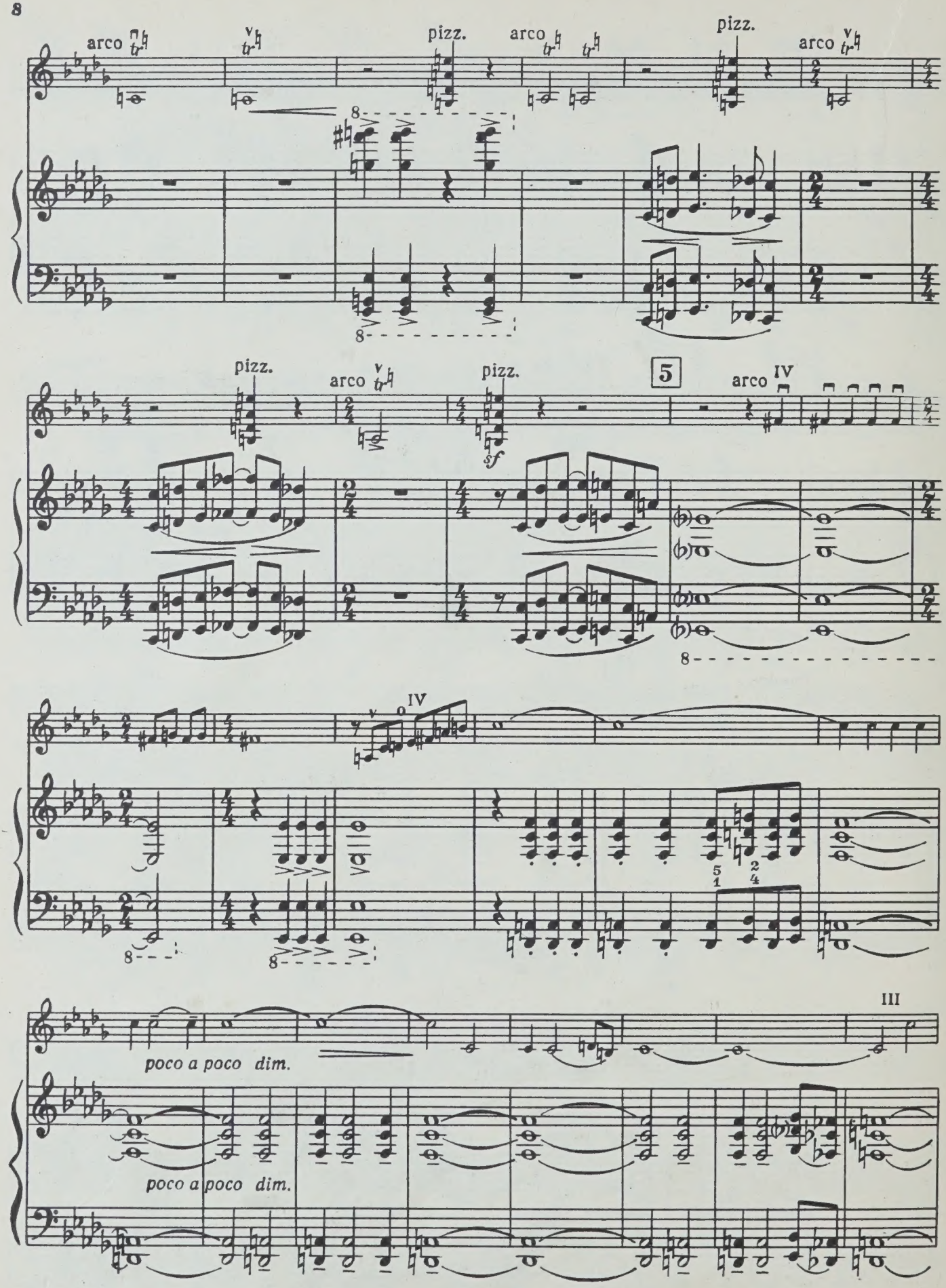
arco
pizz.
arco
pizz.
arco
pizz.
arco
pizz.
5
arco IV
IV
III
poco a poco dim.
poco a poco dim.

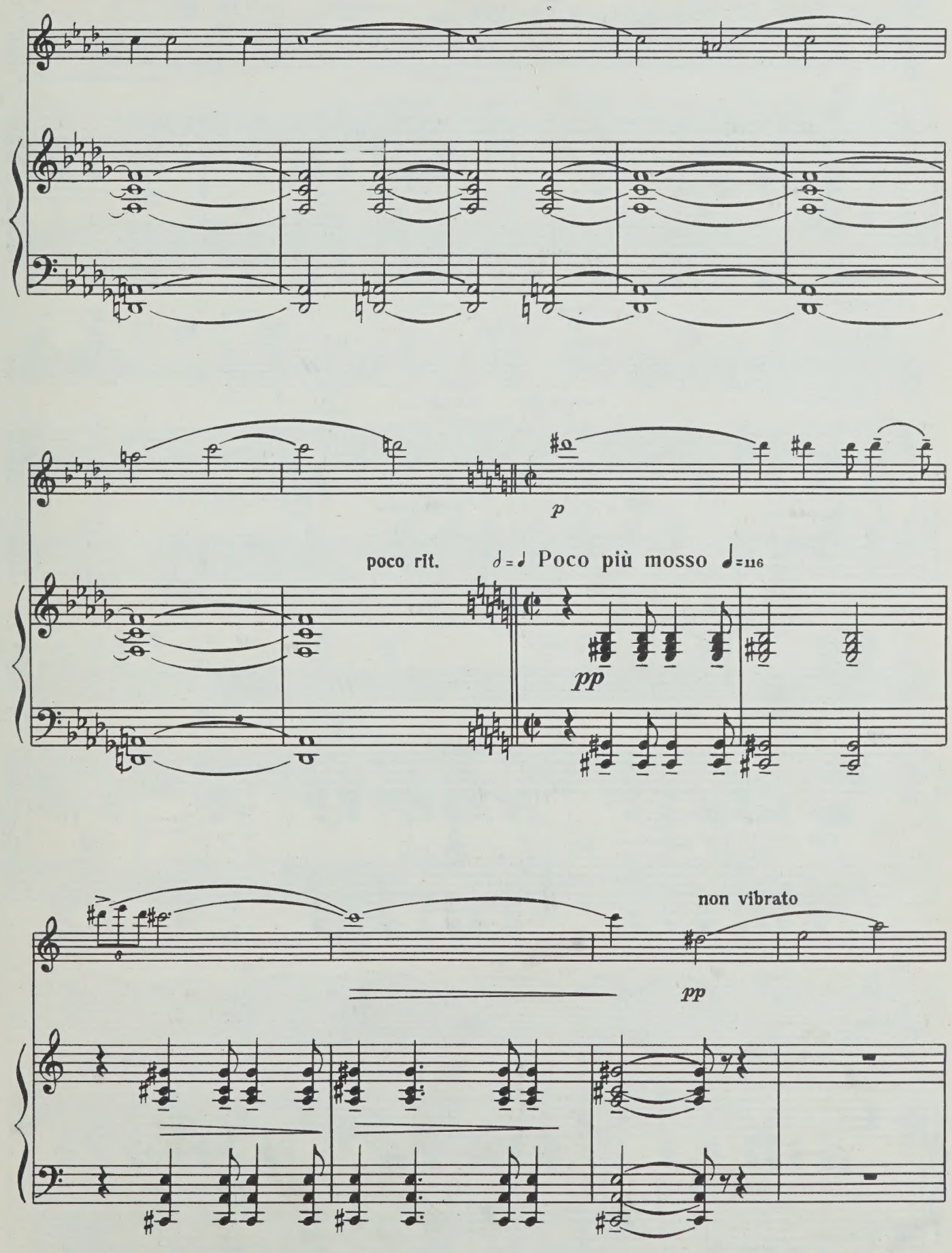
p
poco rit.
♪ = ♩ Poco più mosso ♩=116
pp
non vibrato
pp

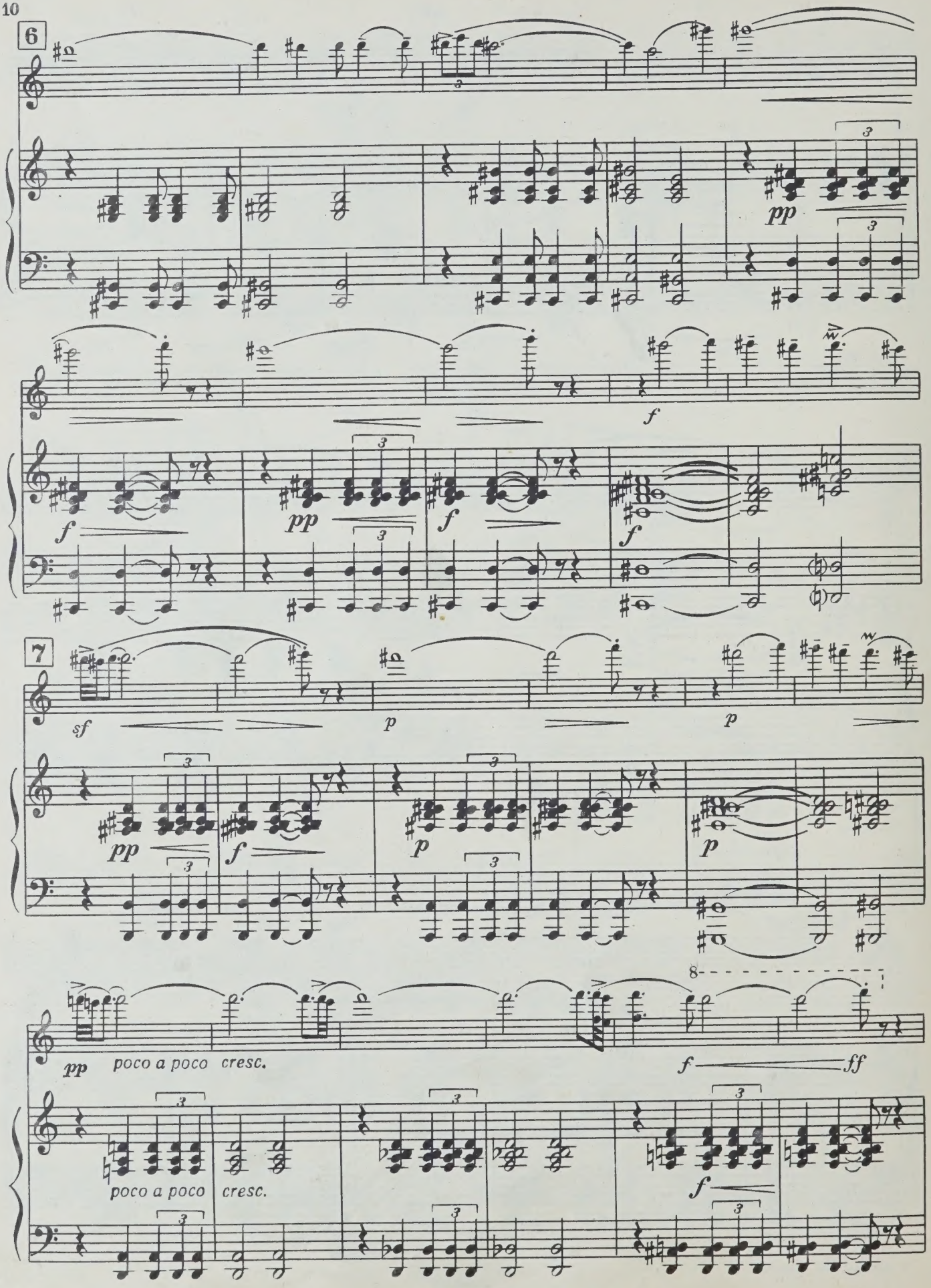
6
pp
f
f
pp
f
f
7
sf
p
p
pp
f
p
p
8
pp
poco a poco cresc.
f
ff
poco a poco cresc.
f

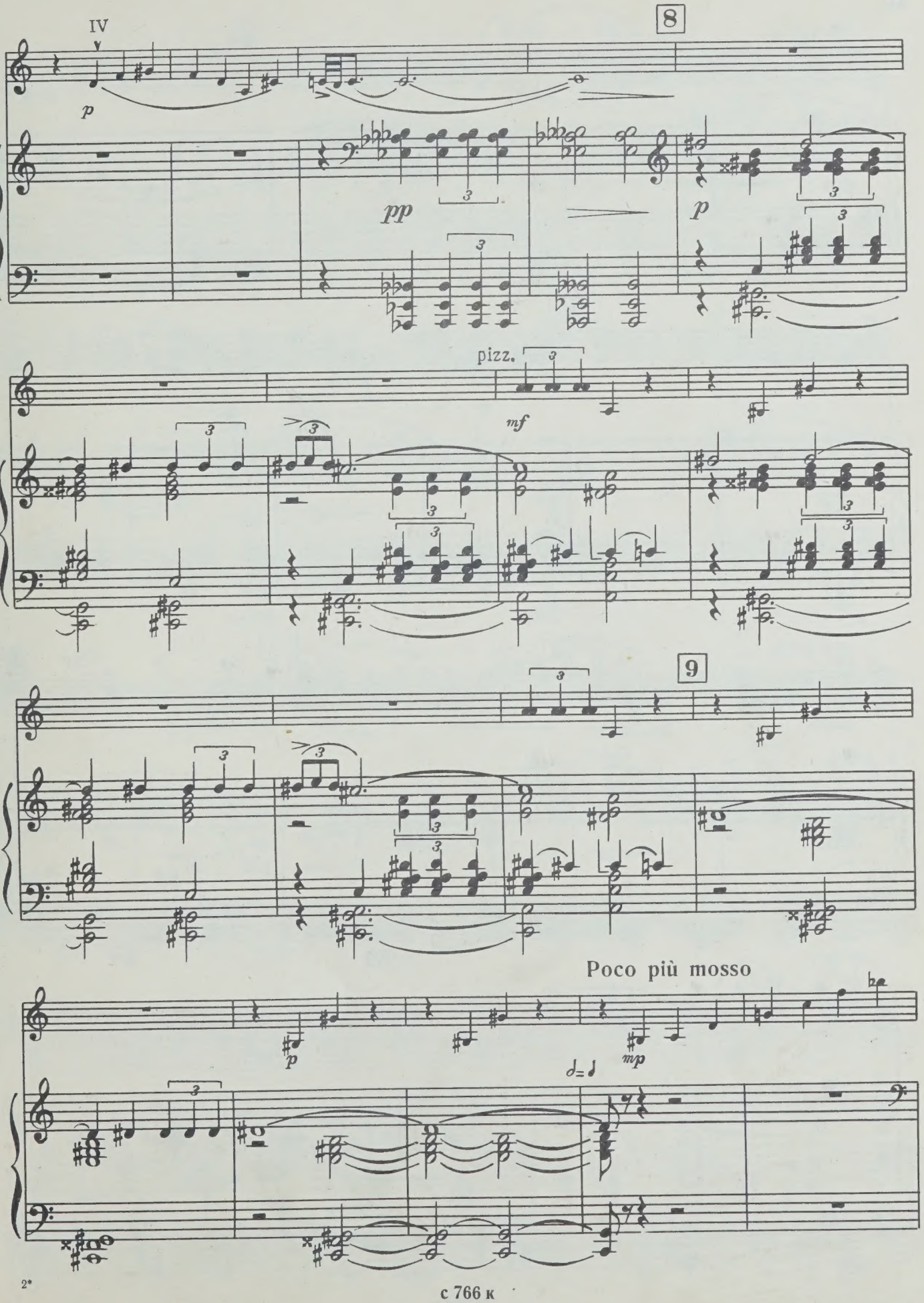

с 766 к

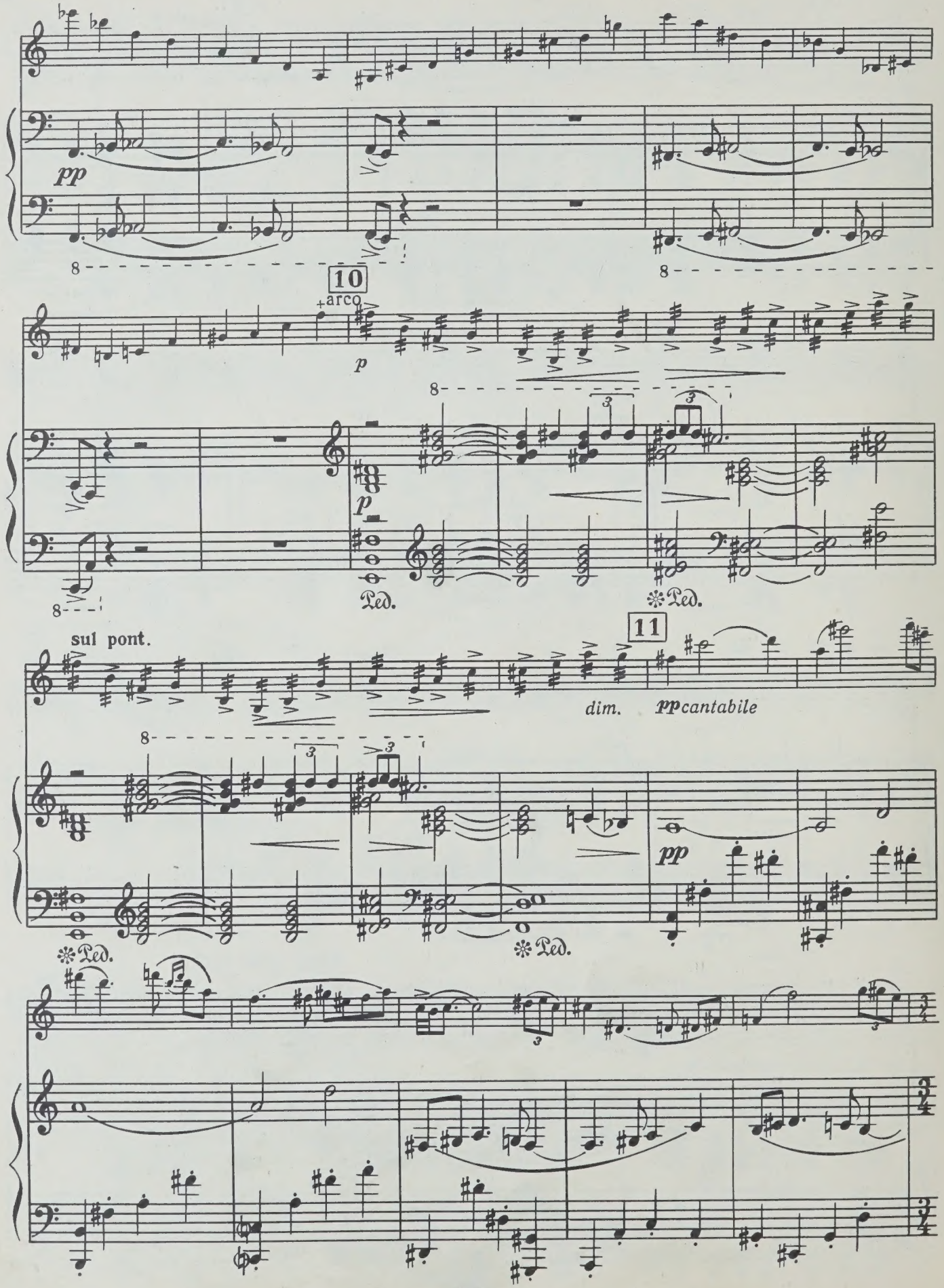
pp
8
10
+arco
p
8
3
p
Ped.
Ped.
sul pont.
11
dim.
ppcantabile
8
3
3
pp
Ped.
Ped.

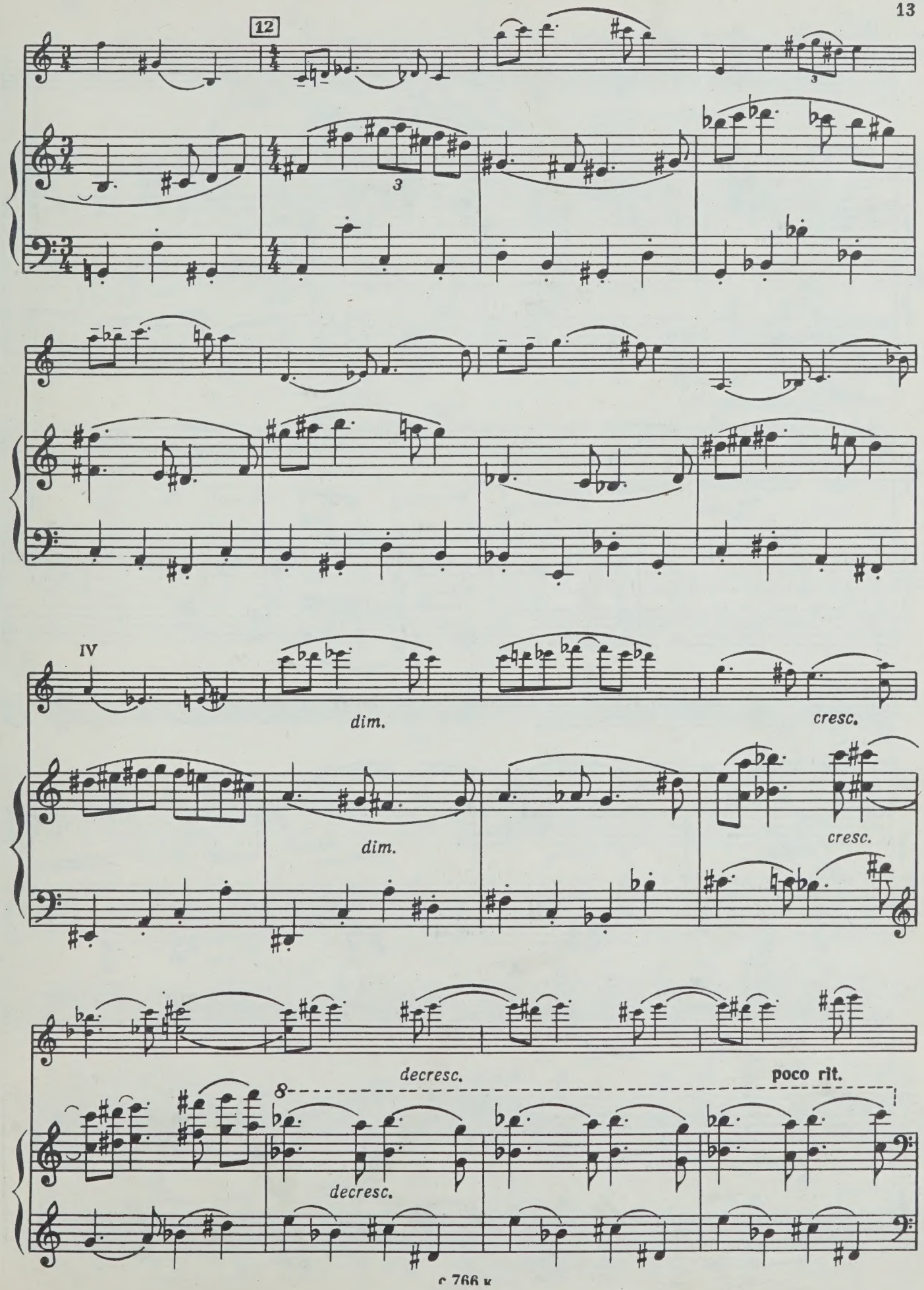
12
3
3
IV
dim.
cresc.
dim.
cresc.
decresc.
poco rit.
8
decresc.

13

p

a tempo

accel.

poco rit.

a tempo

Ped.

rit.

Più mosso ♩ = 126

sub. *ff*

p

sul G

ff

fp

ff

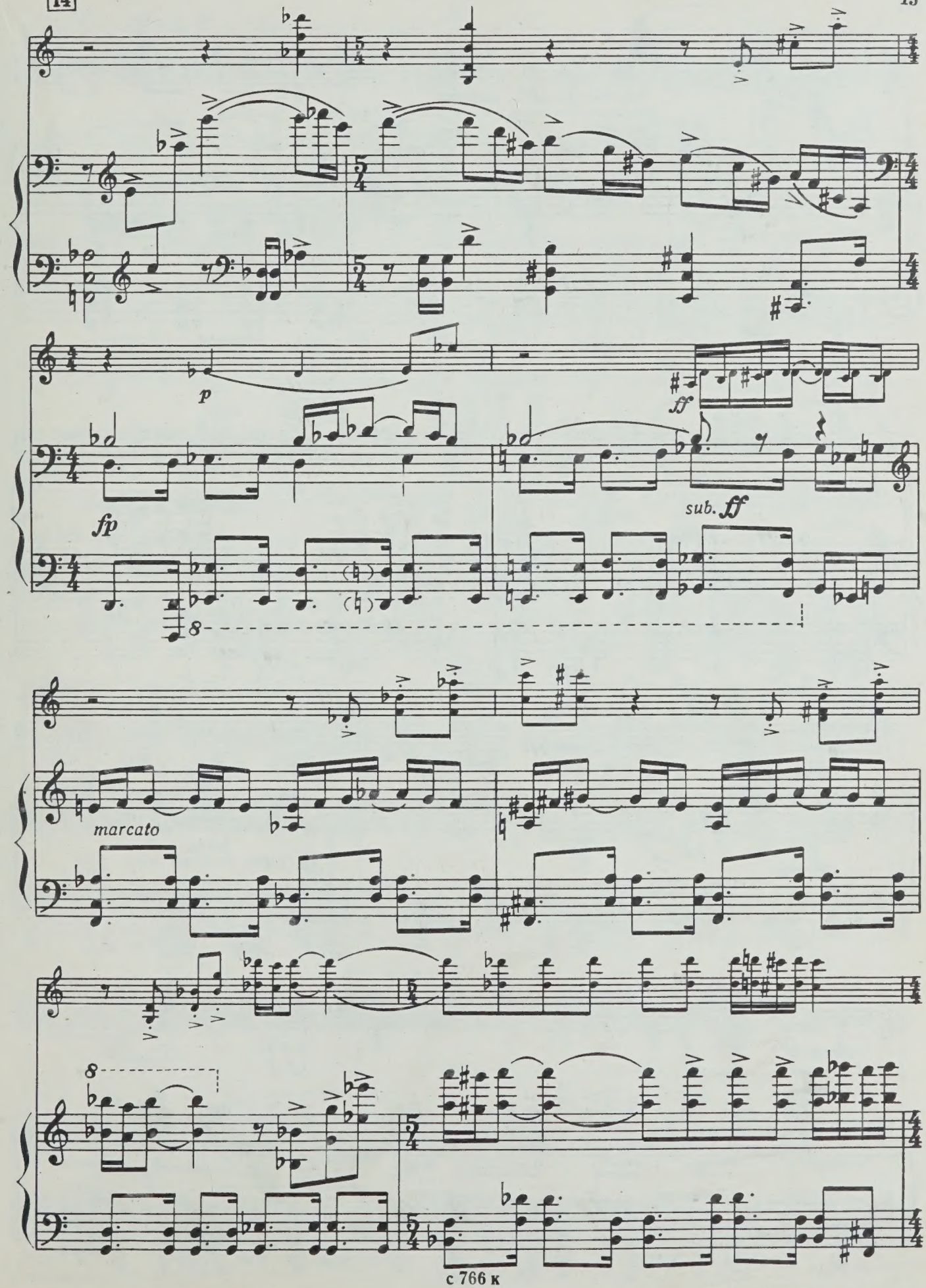
p
ff
fp
sub. ff
8
marcato
8

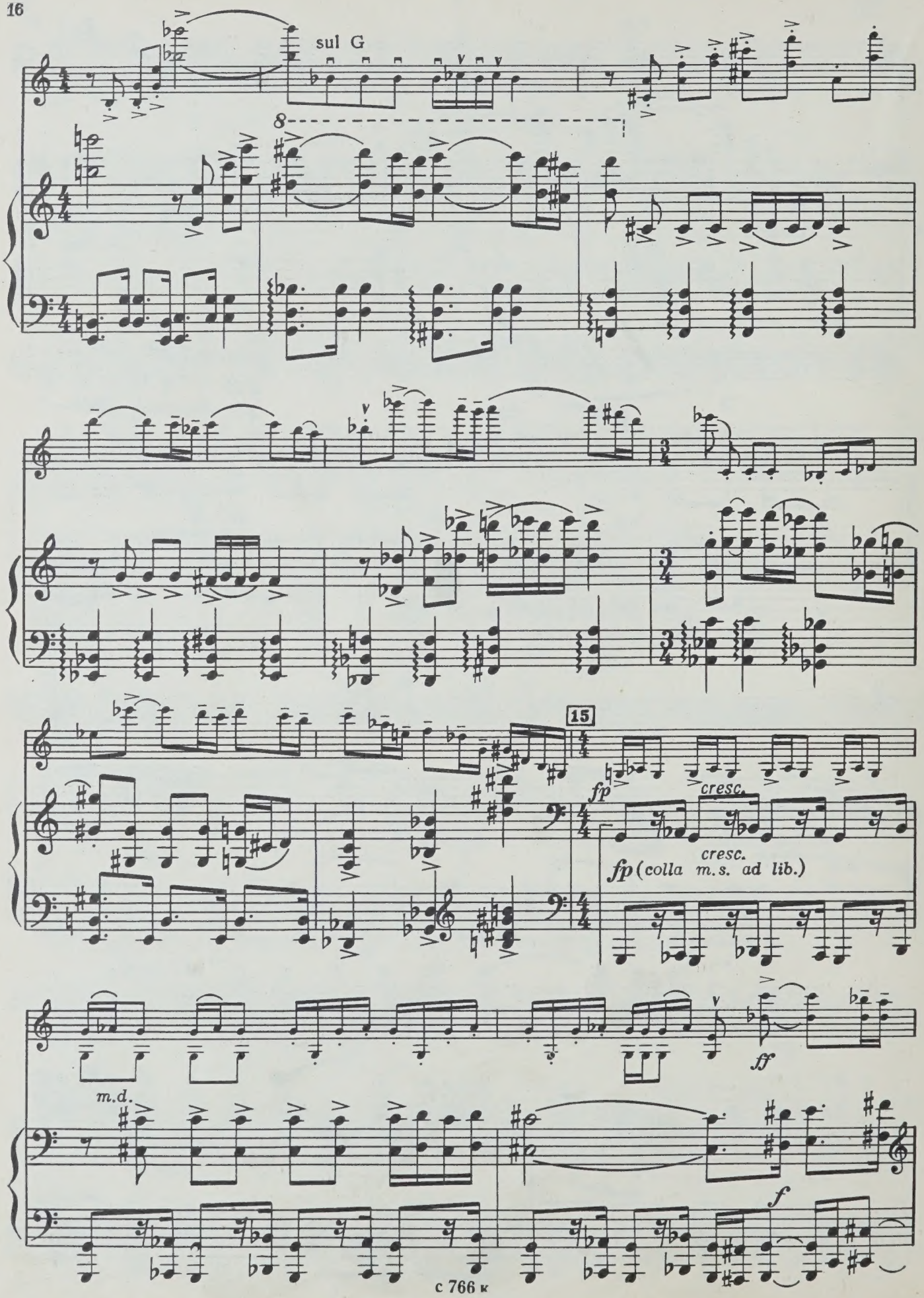
sul G
8
15
fp
cresc.
cresc.
fp (colla m.s. ad lib.)
ff
m.d.
f

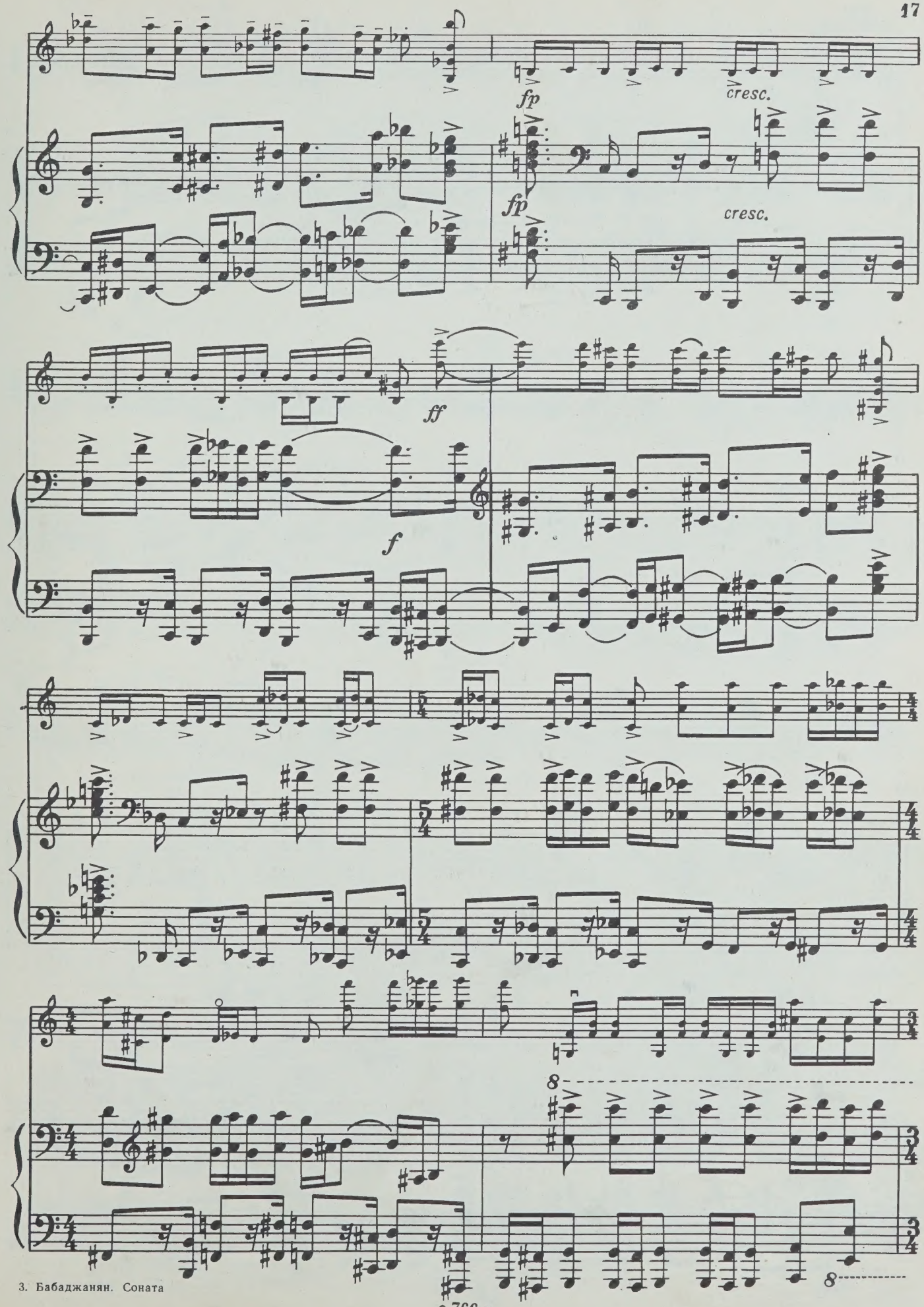

с 766 к

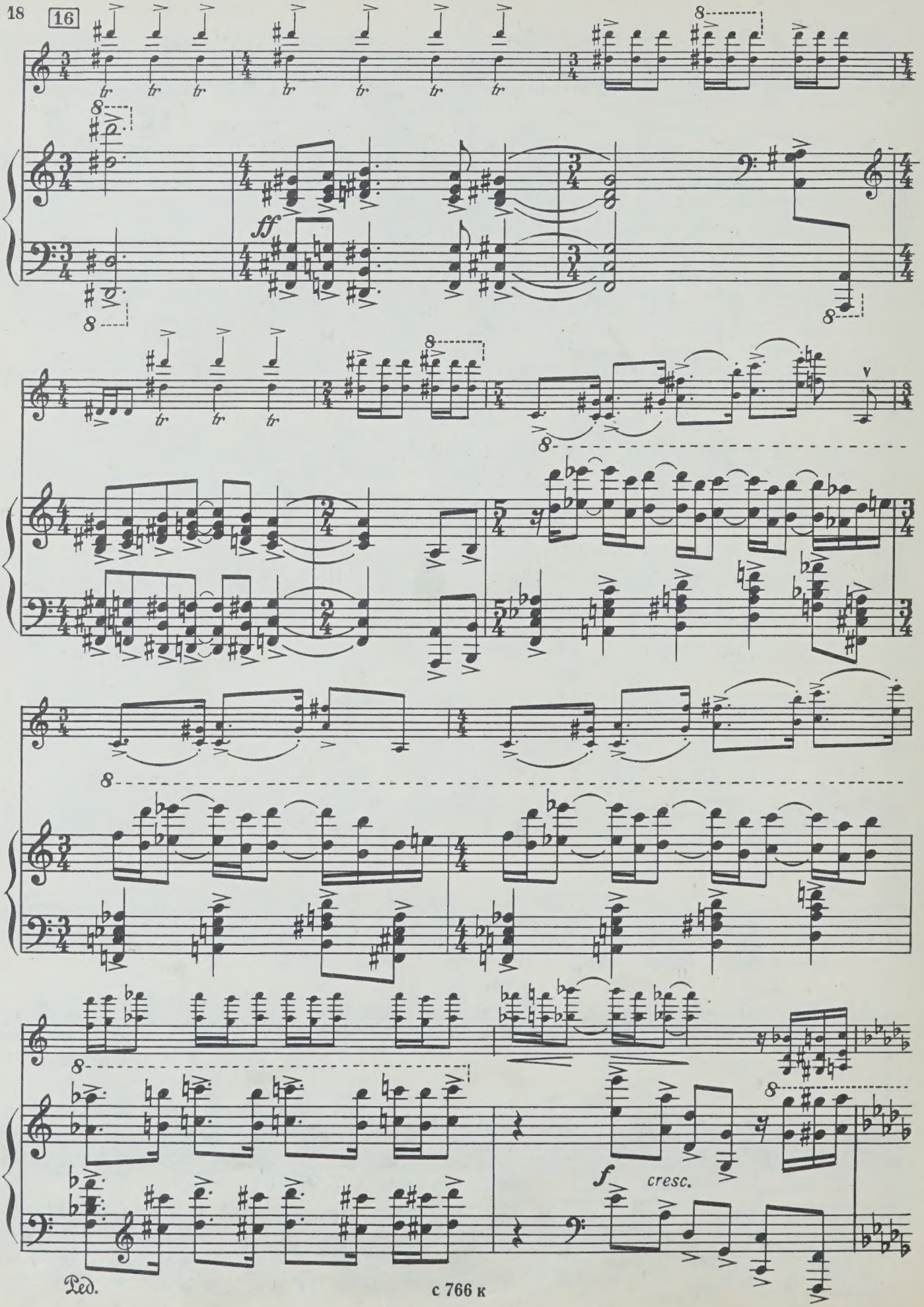
16
ff
cresc.
Ped.

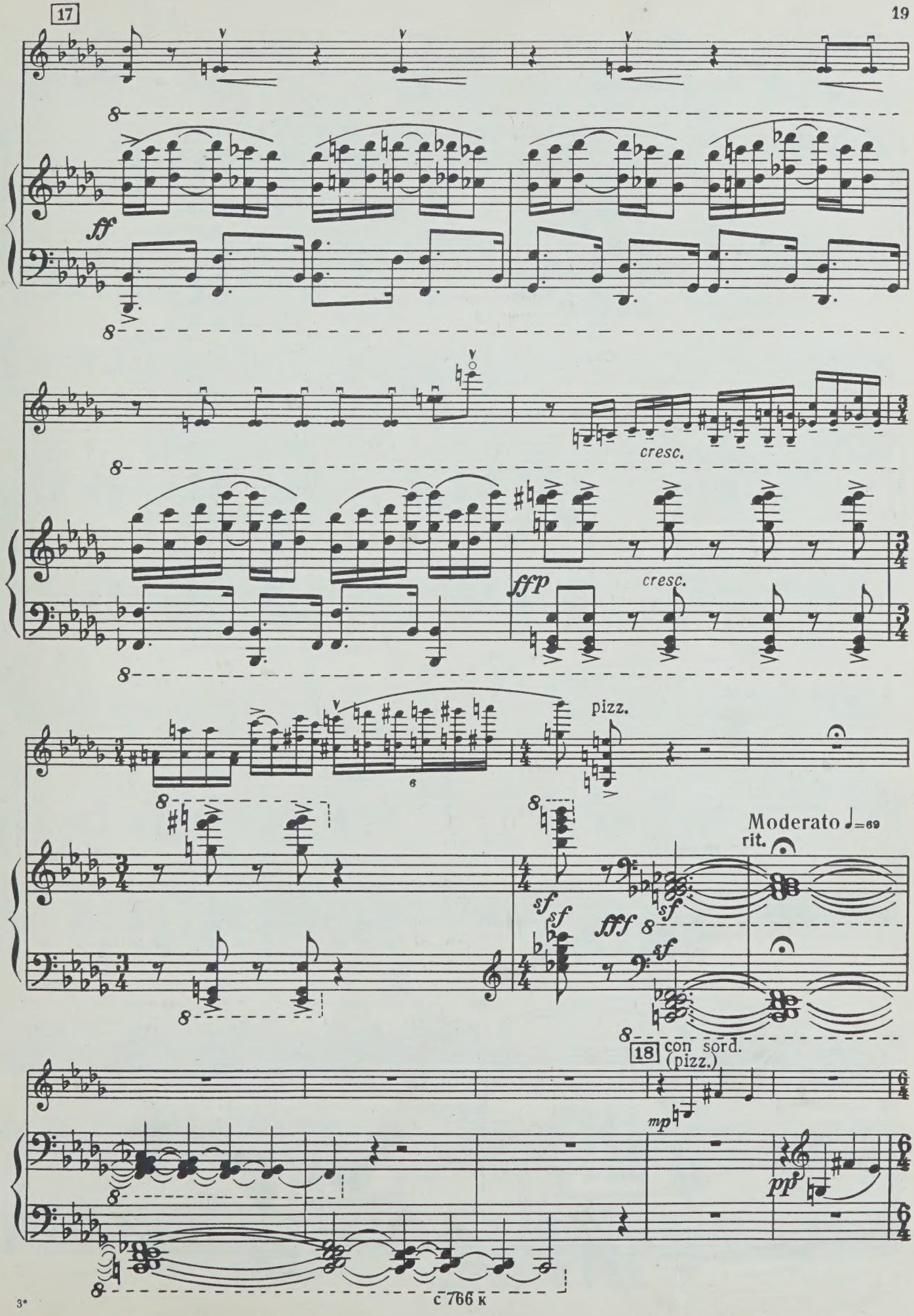
17
ff
cresc.
ffp
cresc.
pizz.
Moderato ♩=69
rit.
fff
18 con sord.
(pizz.)
mp
pp

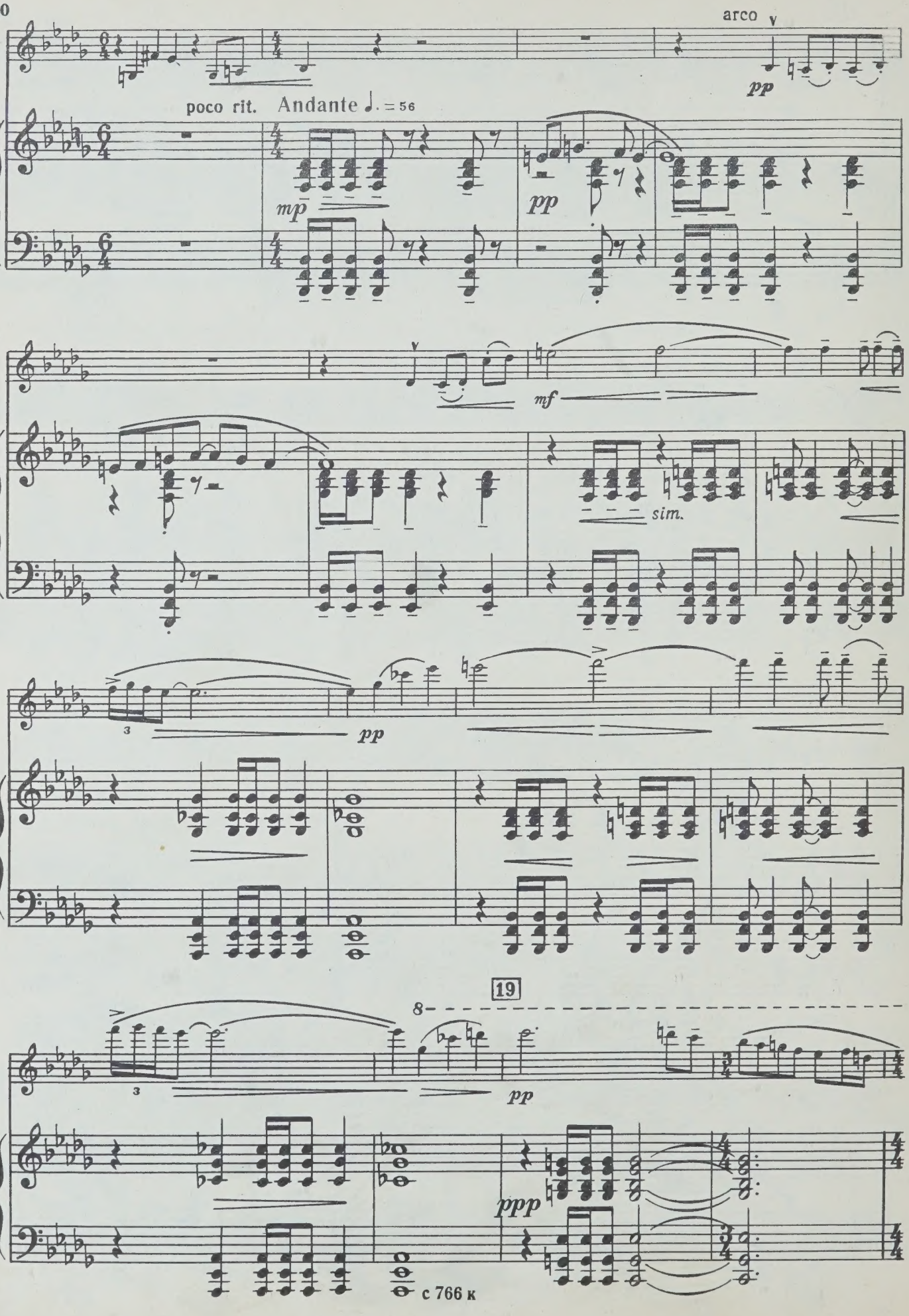
arco
pp
poco rit. Andante ♩. = 56
mp
pp
mf
sim.
pp
19
8
pp
ppp

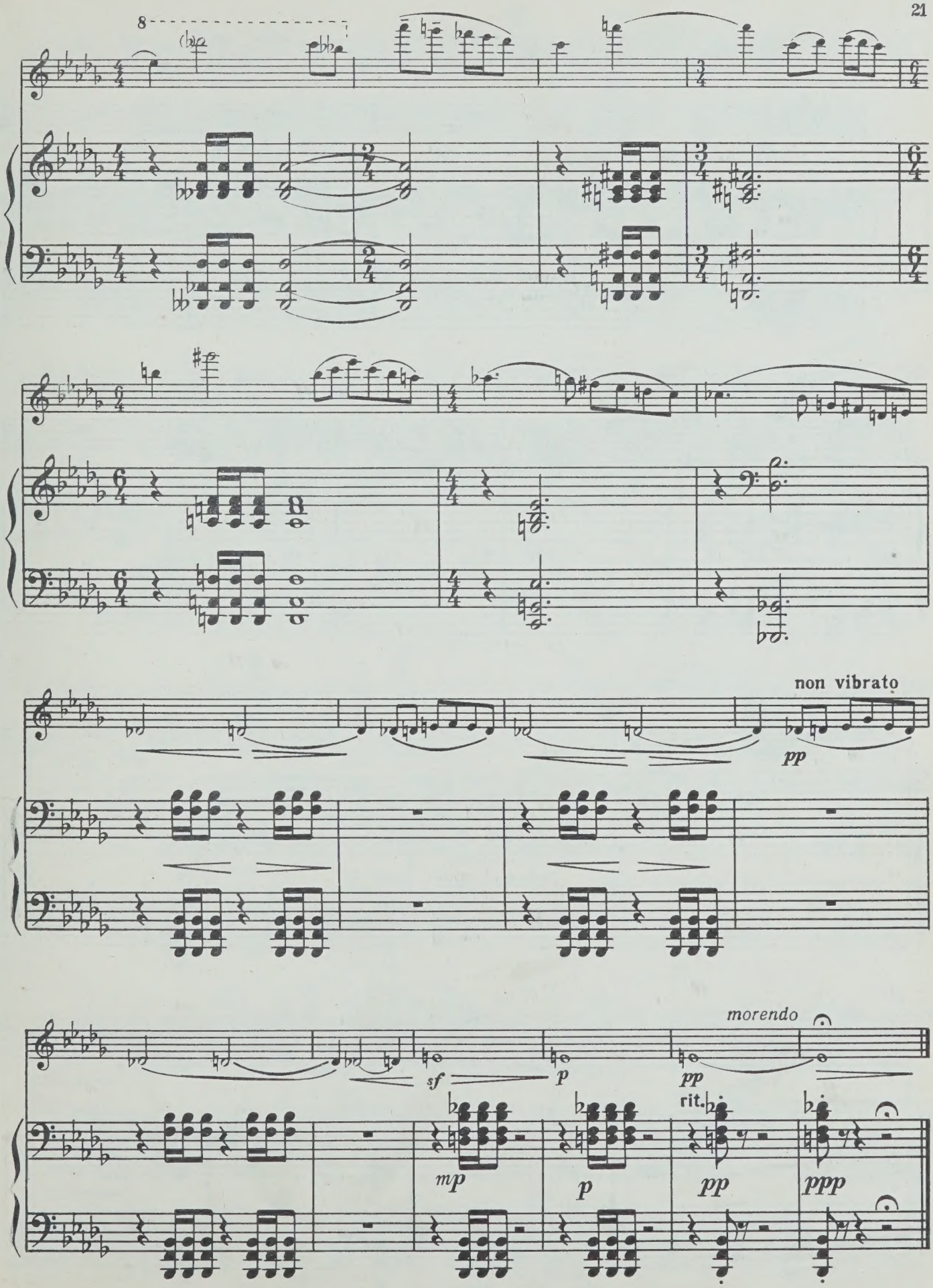
8
non vibrato
pp
morendo
sf
p
pp
rit.
mp
p
pp
ppp

II

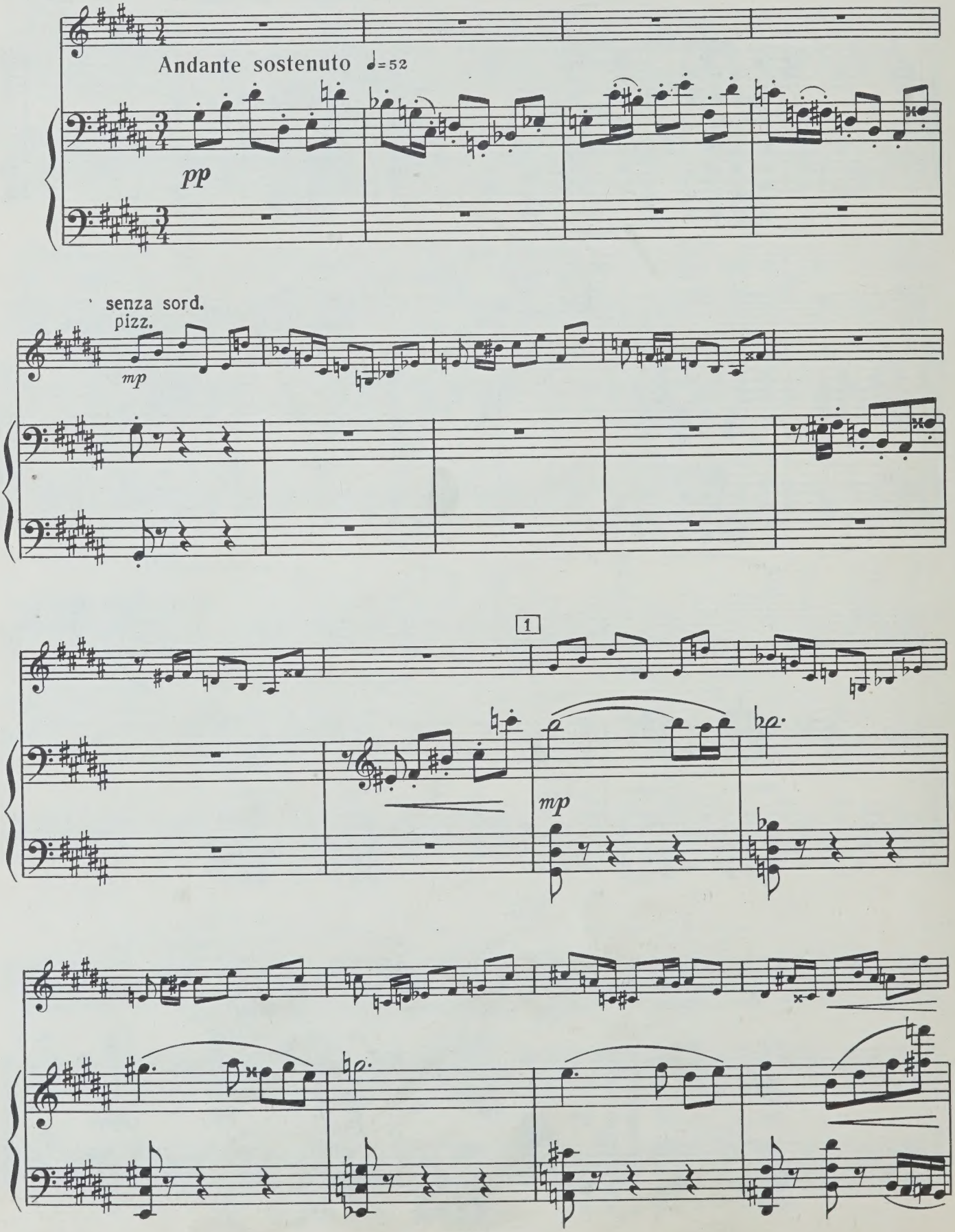

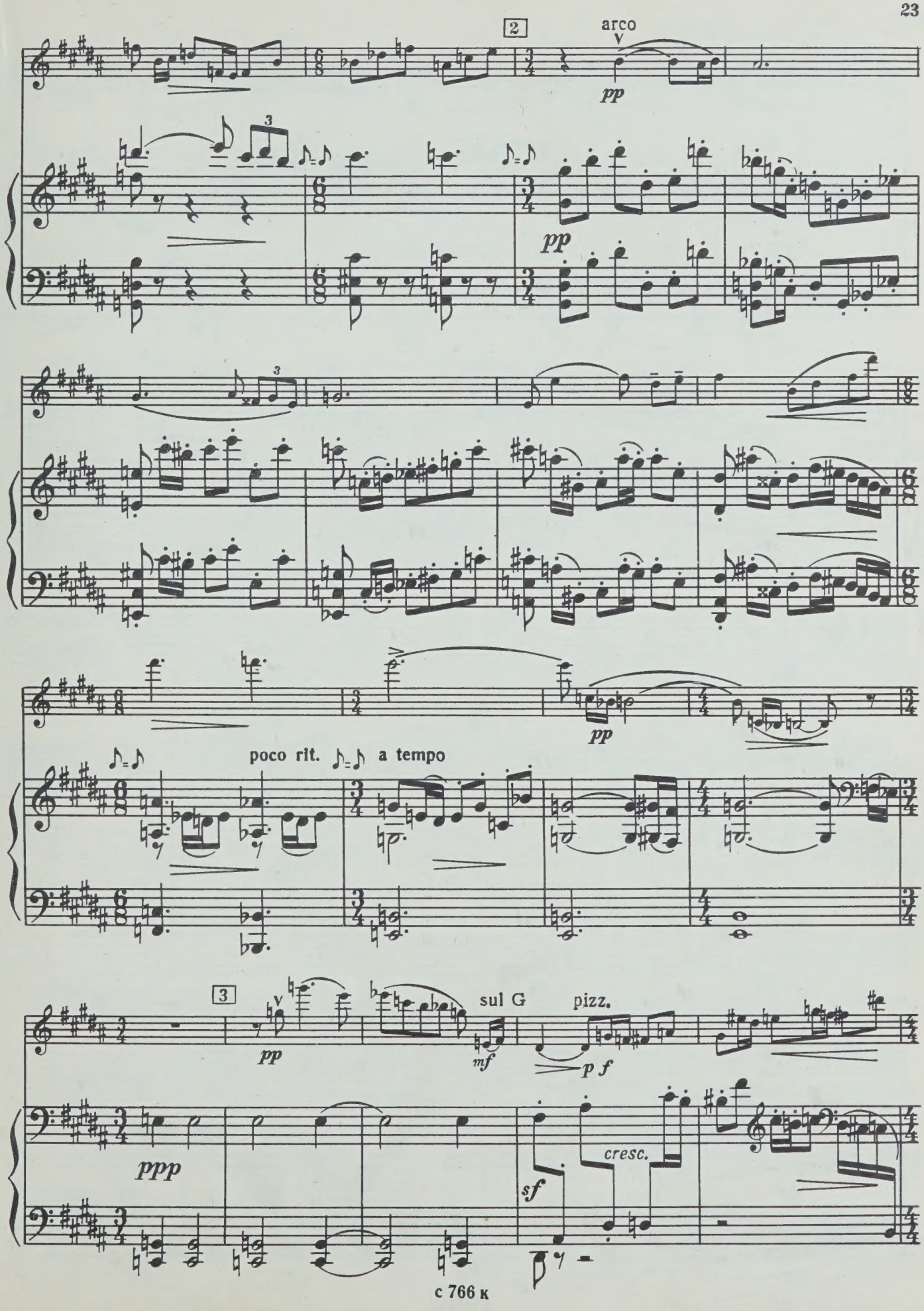
2
arco
pp
pp
pp
poco rit.
a tempo
3
pp
mf
sul G
pizz.
p f
ppp
sf
cresc.

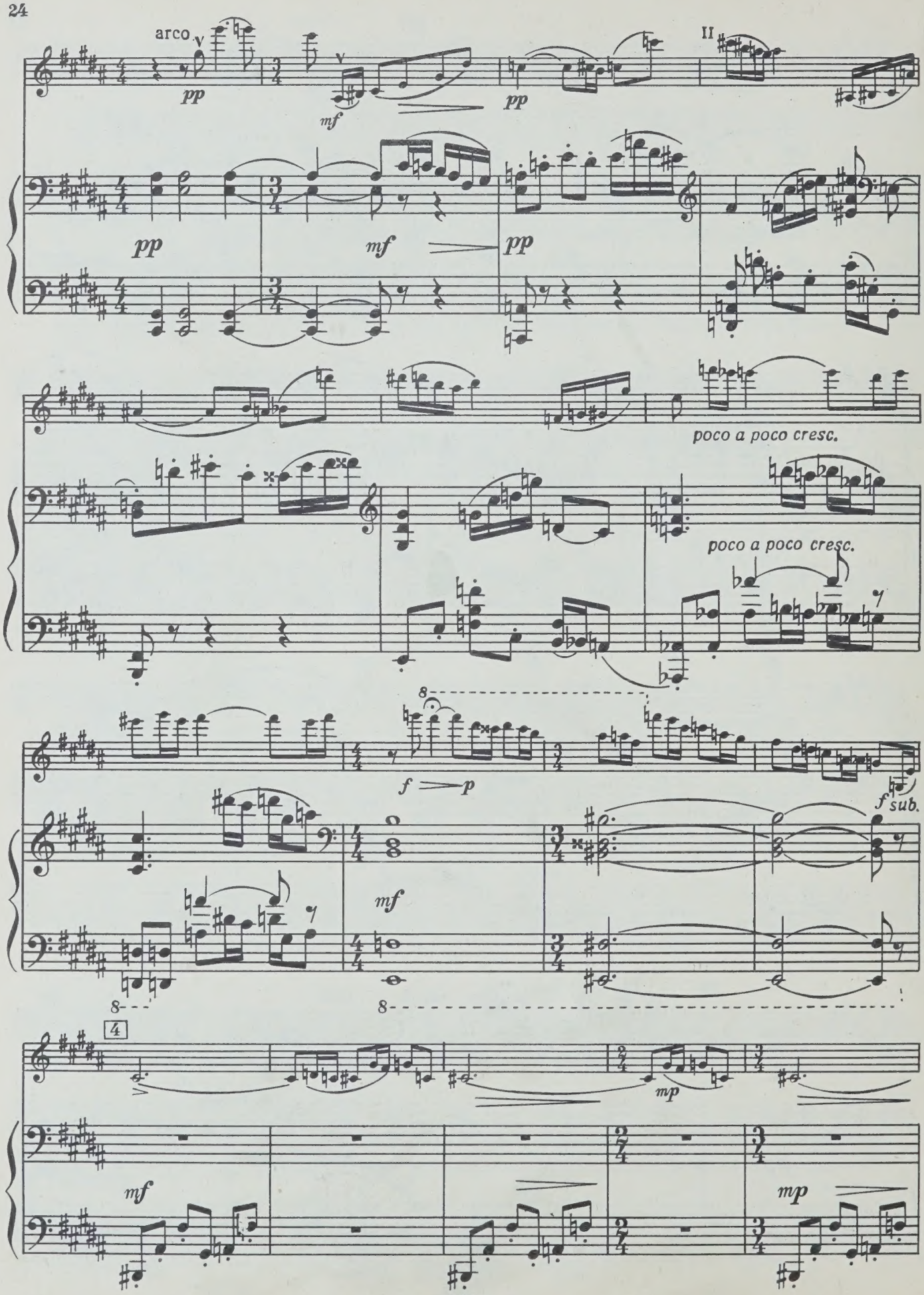
arco
pp
mf
pp
II
pp
mf
pp
poco a poco cresc.
poco a poco cresc.
8
f
p
f sub.
mf
8
8
4
mp
mf
mp

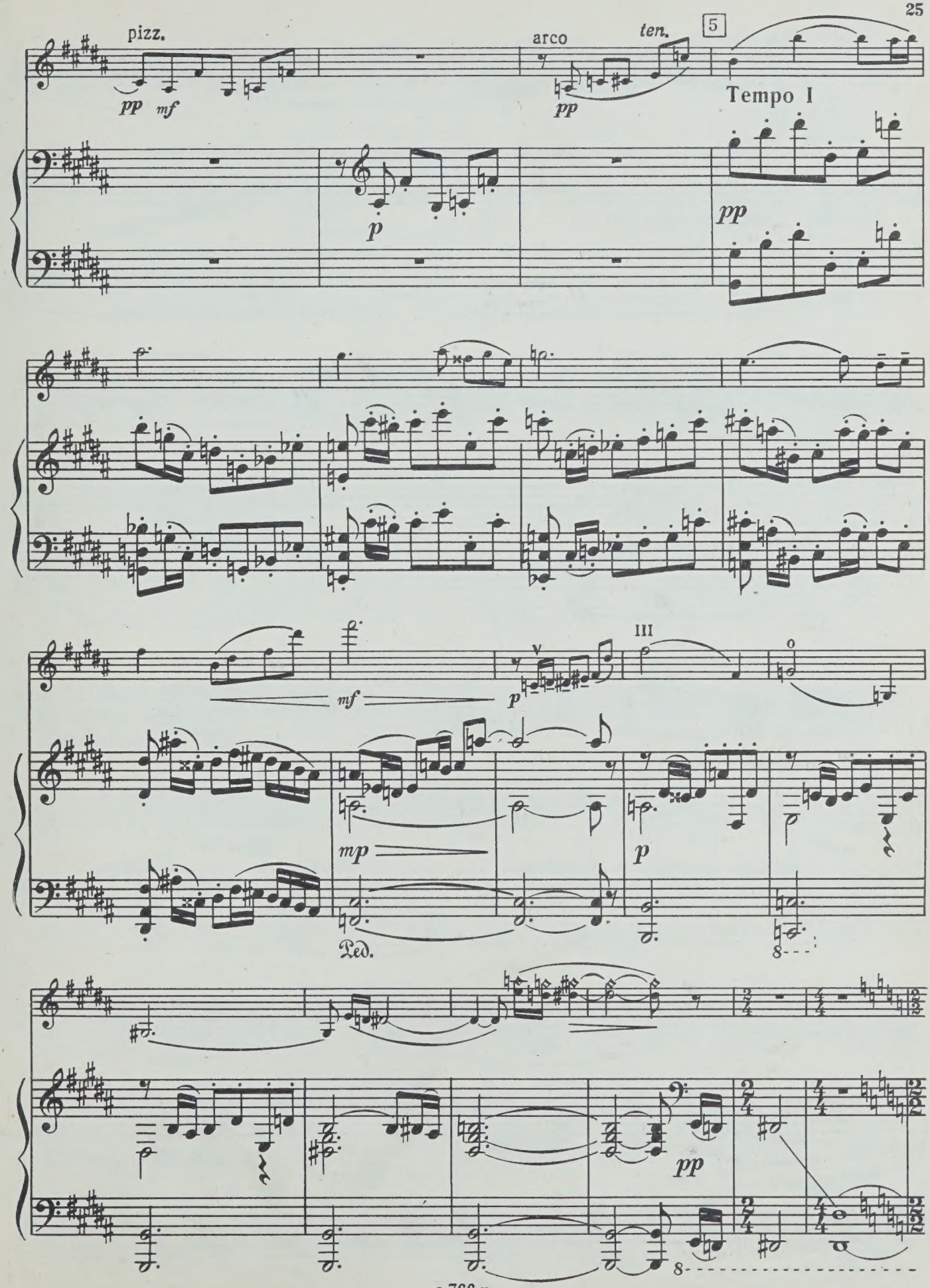
pizz.
pp mf
arco
ten.
pp
5
Tempo I
p
pp
mf
p
III
v
o
mp
p
Ped.
8
pp
8

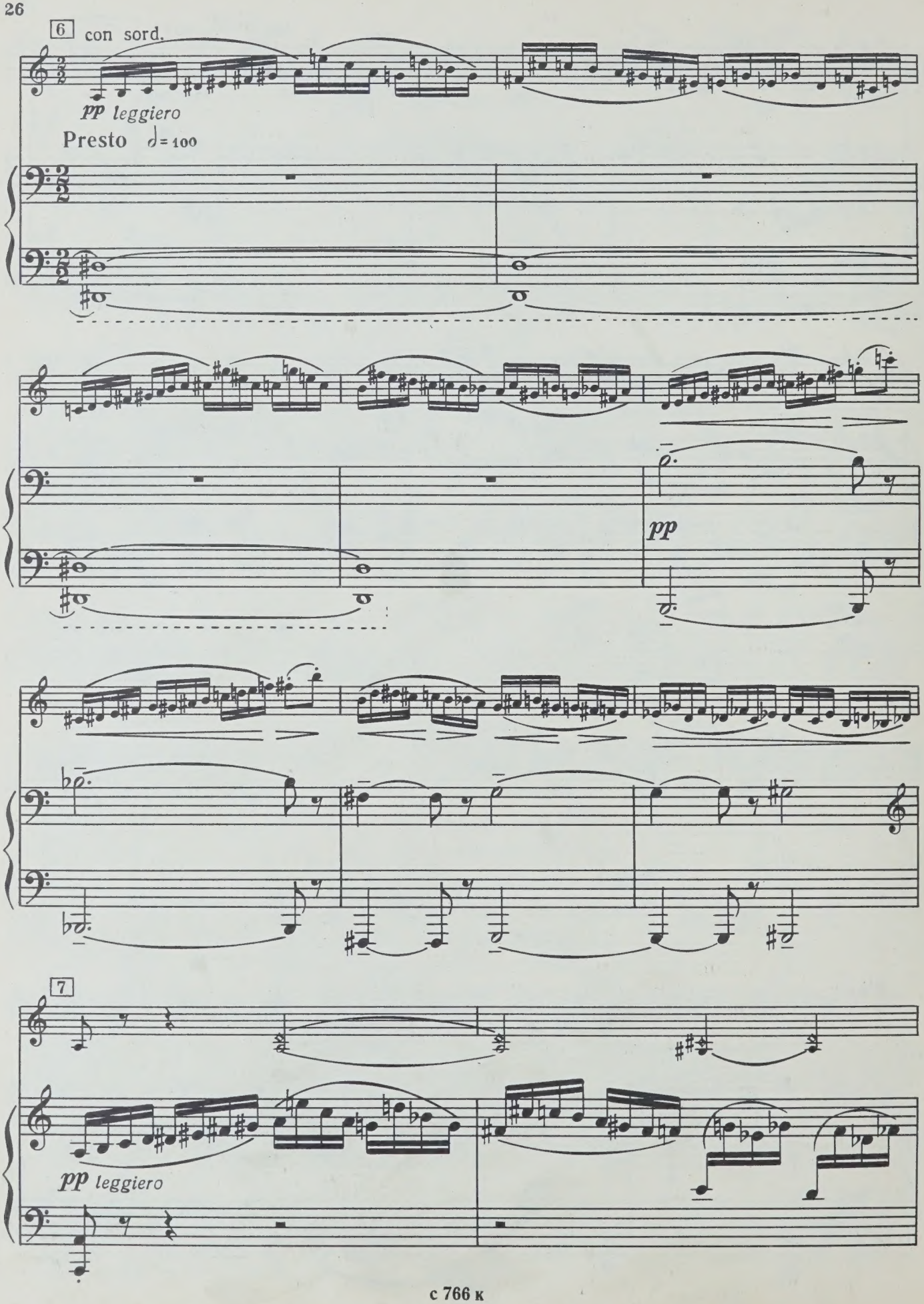
6
con sord.
pp leggiero
Presto ♩= 100
pp
7
pp leggiero

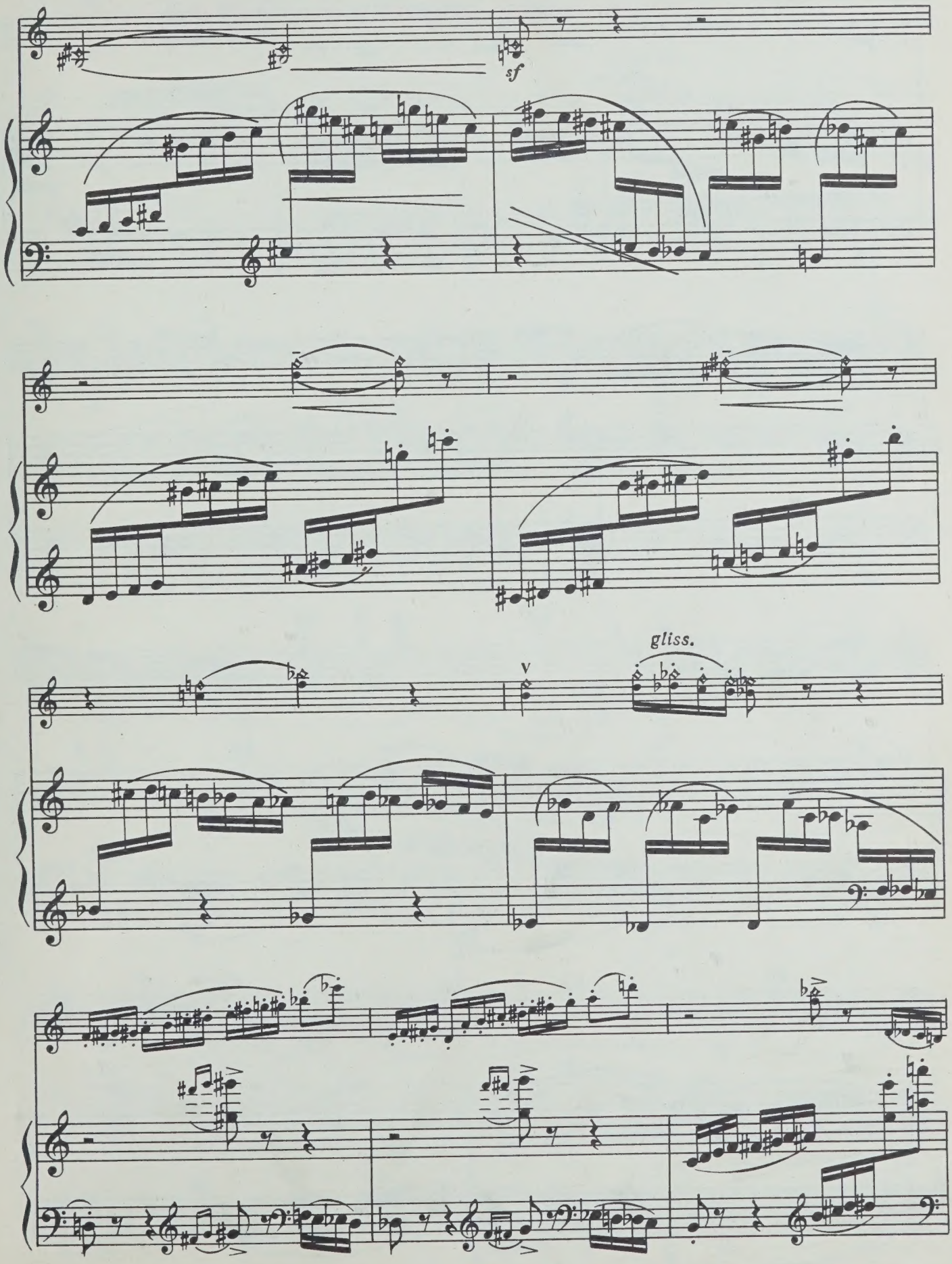
sf
gliss.
V

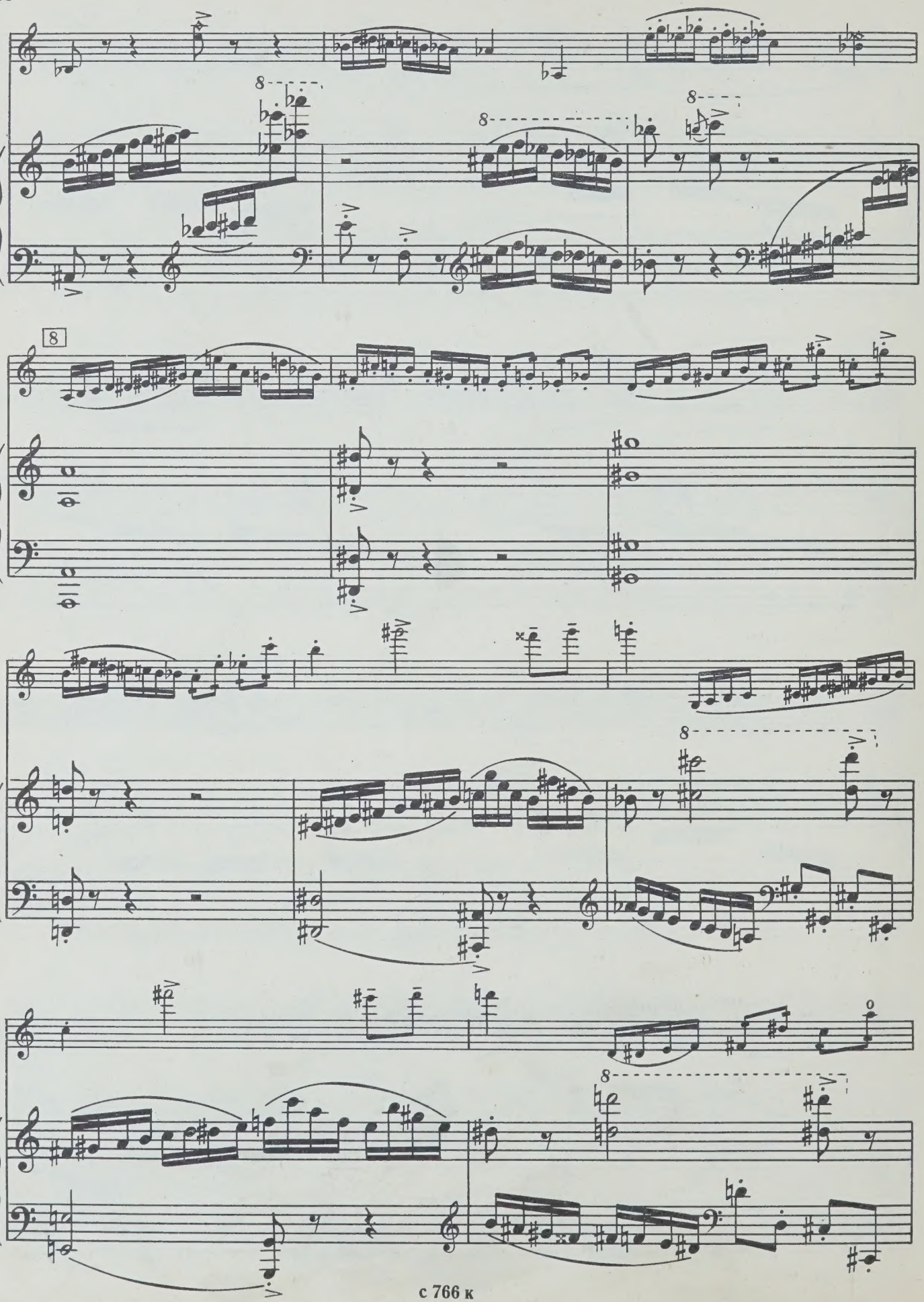

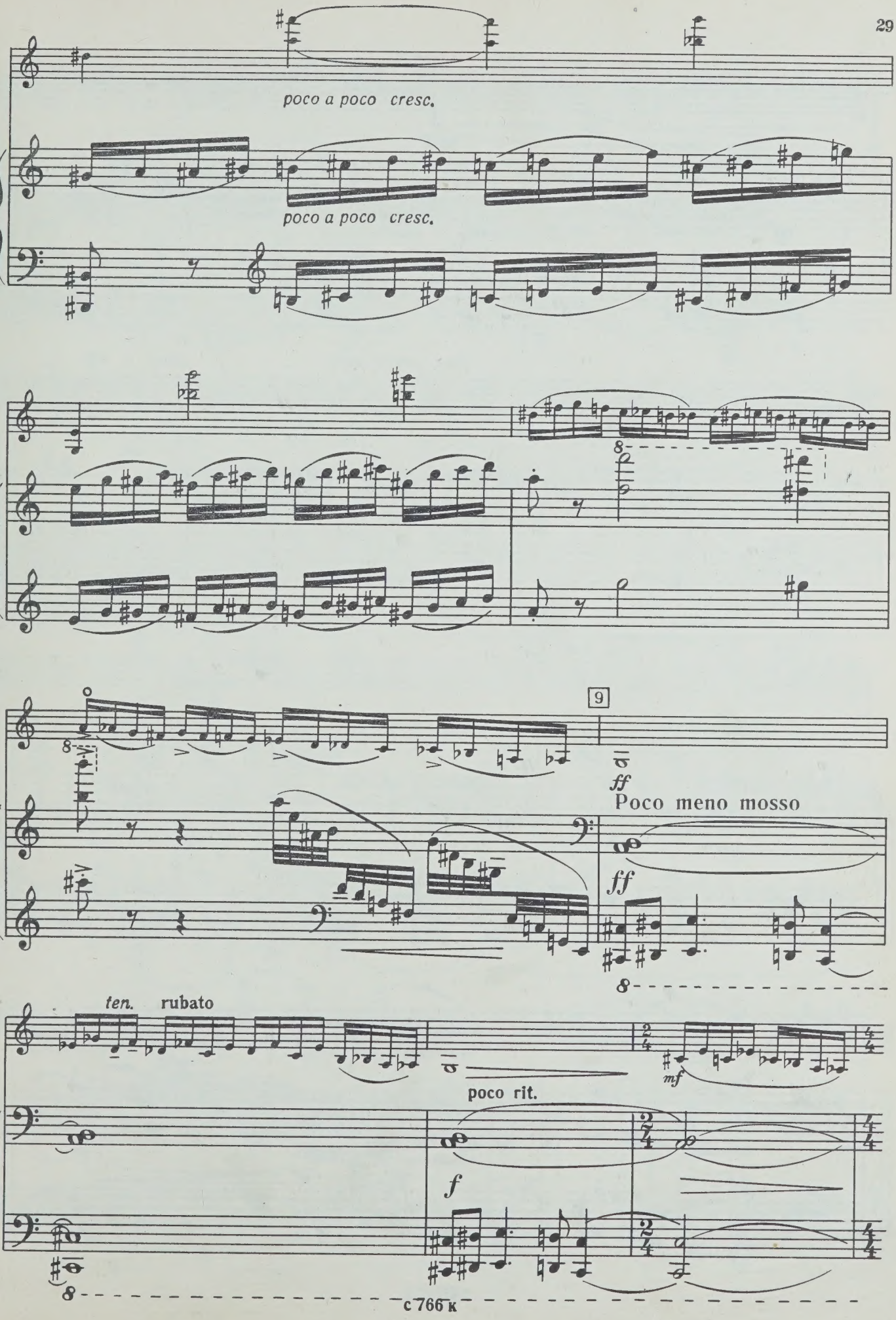
poco a poco cresc.
poco a poco cresc.
8
9
ff
Poco meno mosso
ff
8
ten. rubato
mf
poco rit.
f
8

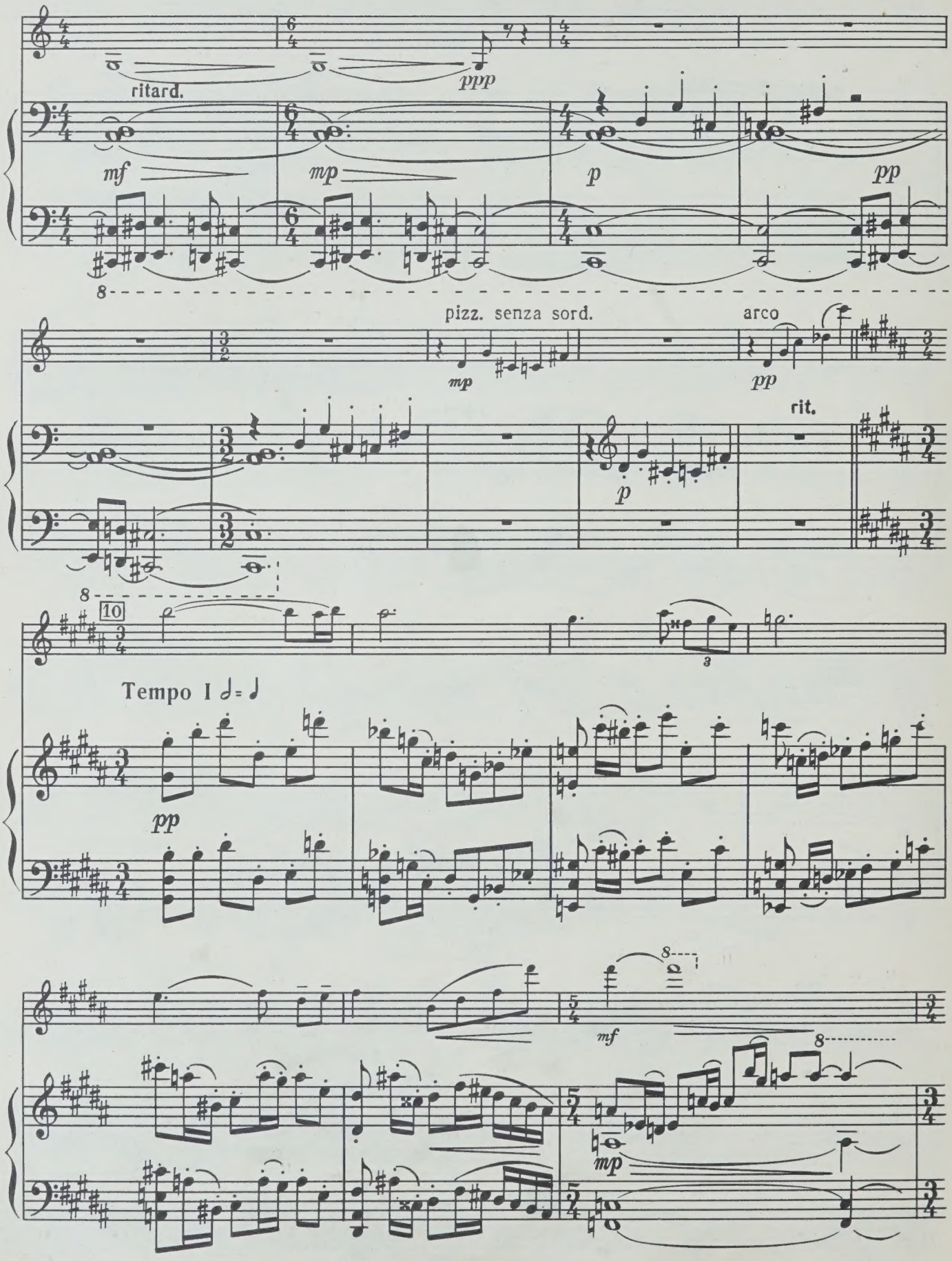
ritard.
ppp
mf
mp
p
pp
pizz. senza sord.
arco
mp
pp
rit.
p
10
Tempo I
pp
mf
mp

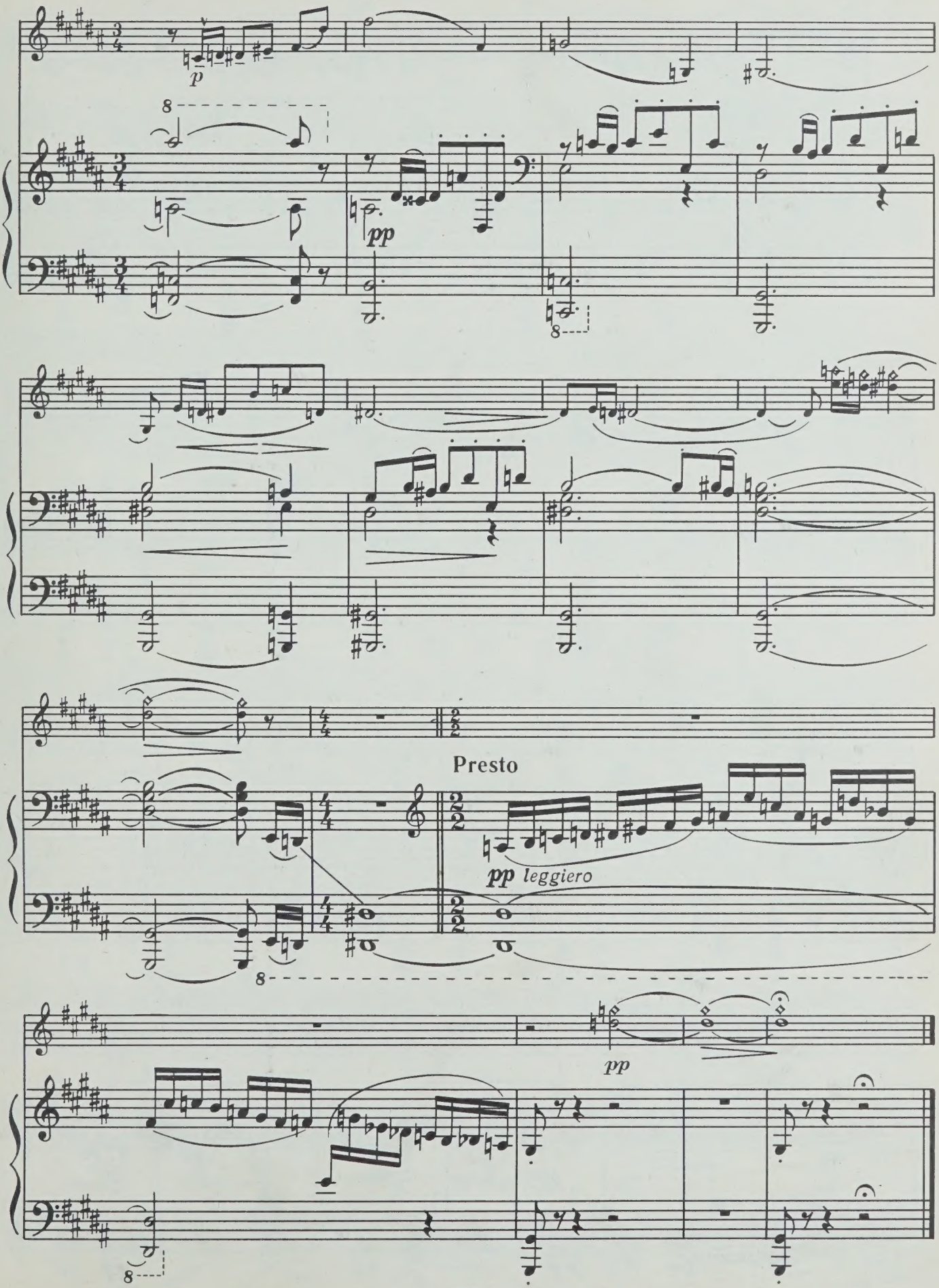
p
8
pp
8
Presto
pp leggiero
8
pp
8

III

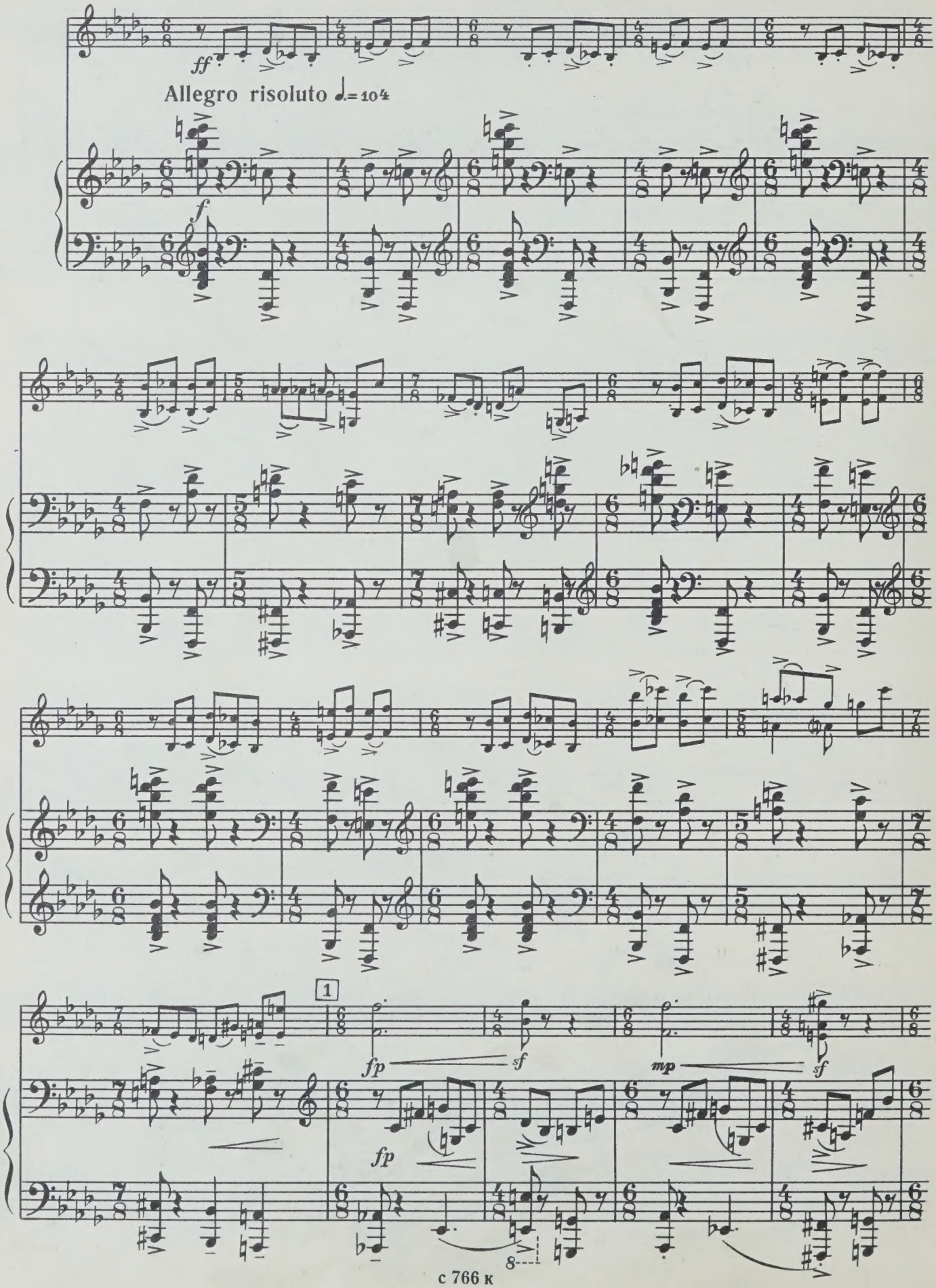

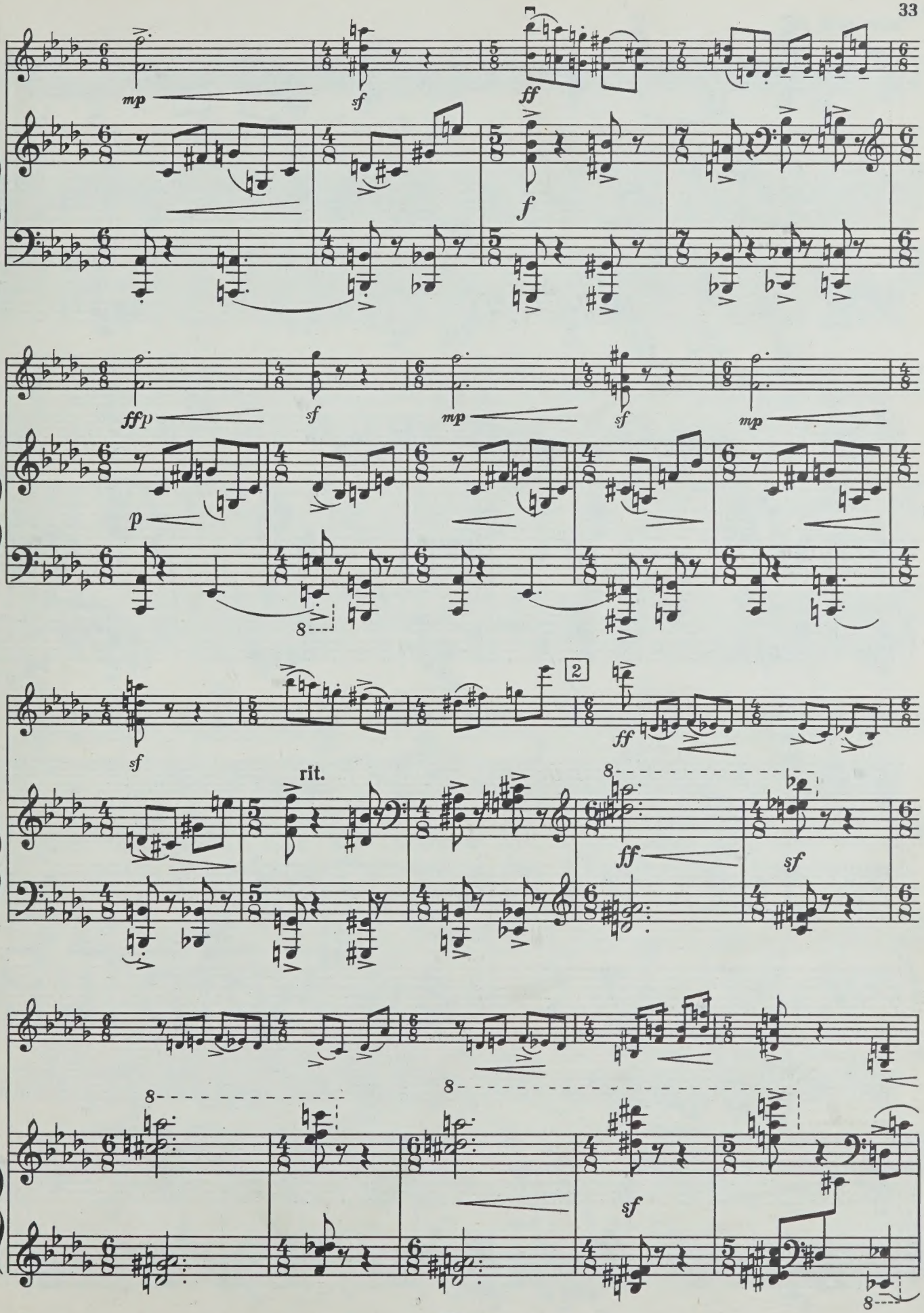
mp
sf
ff
f
ffp
p
rit.
2
8
sf

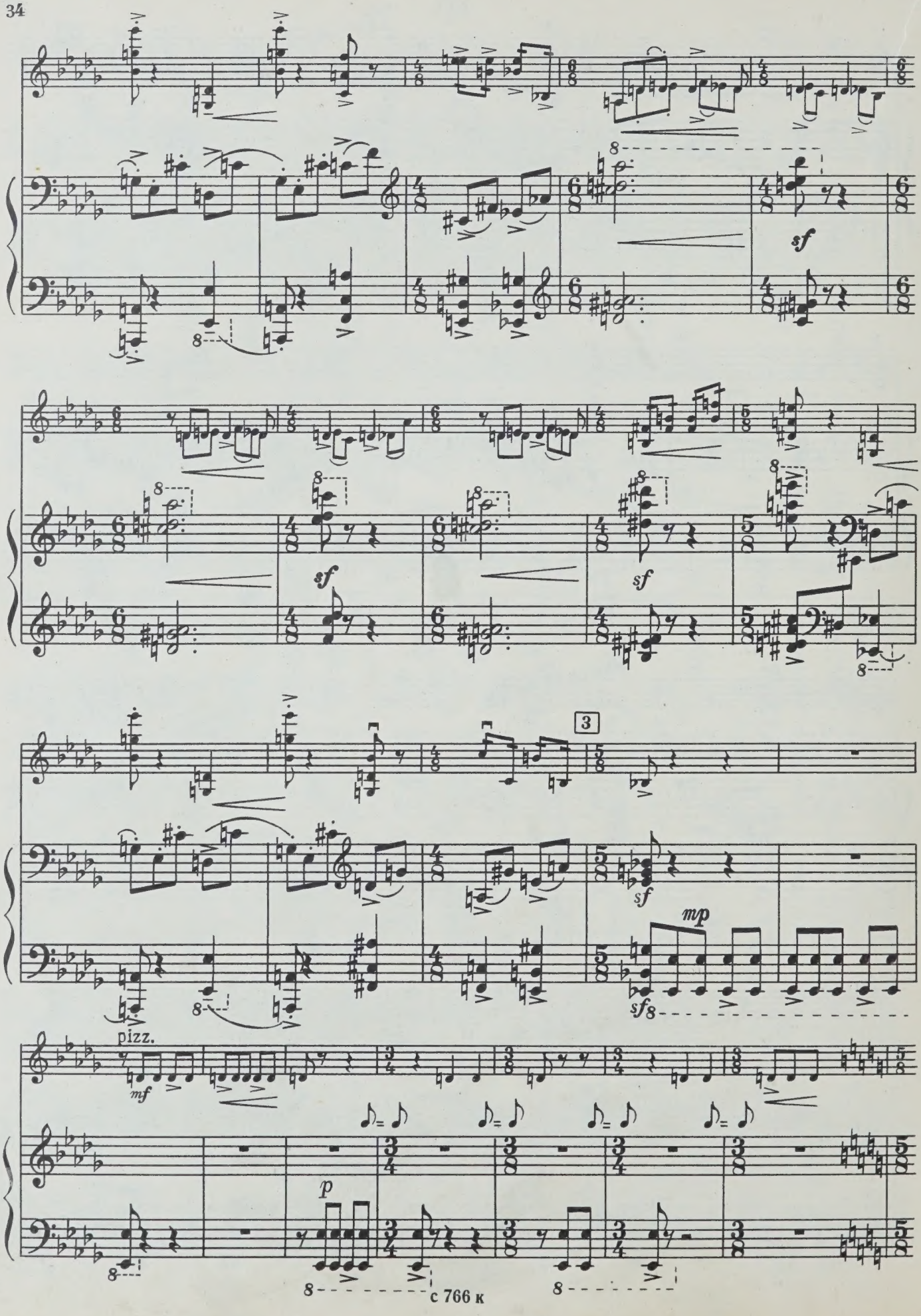
sf
sf
sf
sf
3
mp
sf
pizz.
mf
p

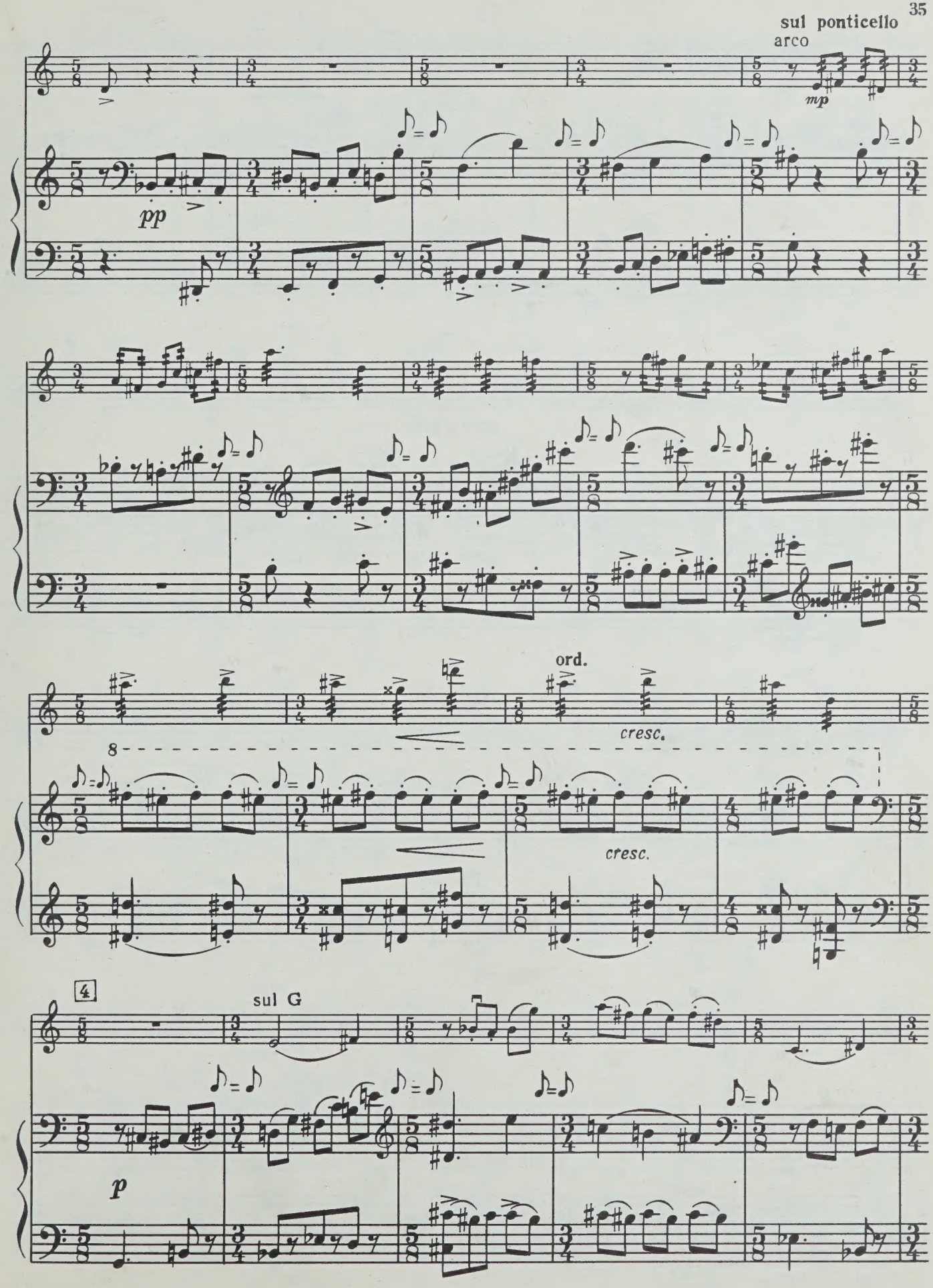
sul ponticello
arco
mp
pp
ord.
cresc.
cresc.
8
4
sul G
p

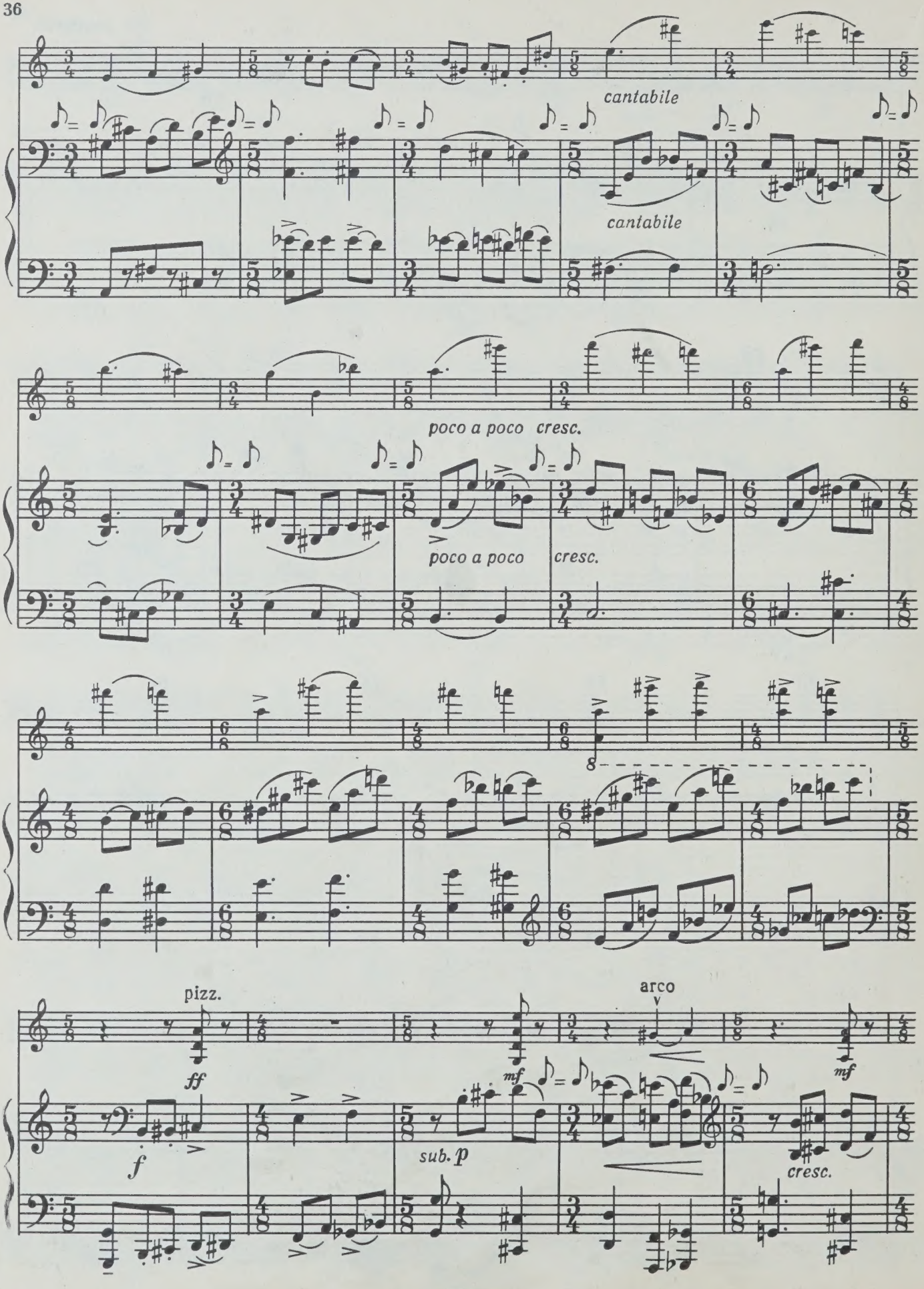
cantabile
cantabile
poco a poco cresc.
poco a poco
cresc.
8
pizz.
ff
f
mf
sub. p
arco
mf
cresc.

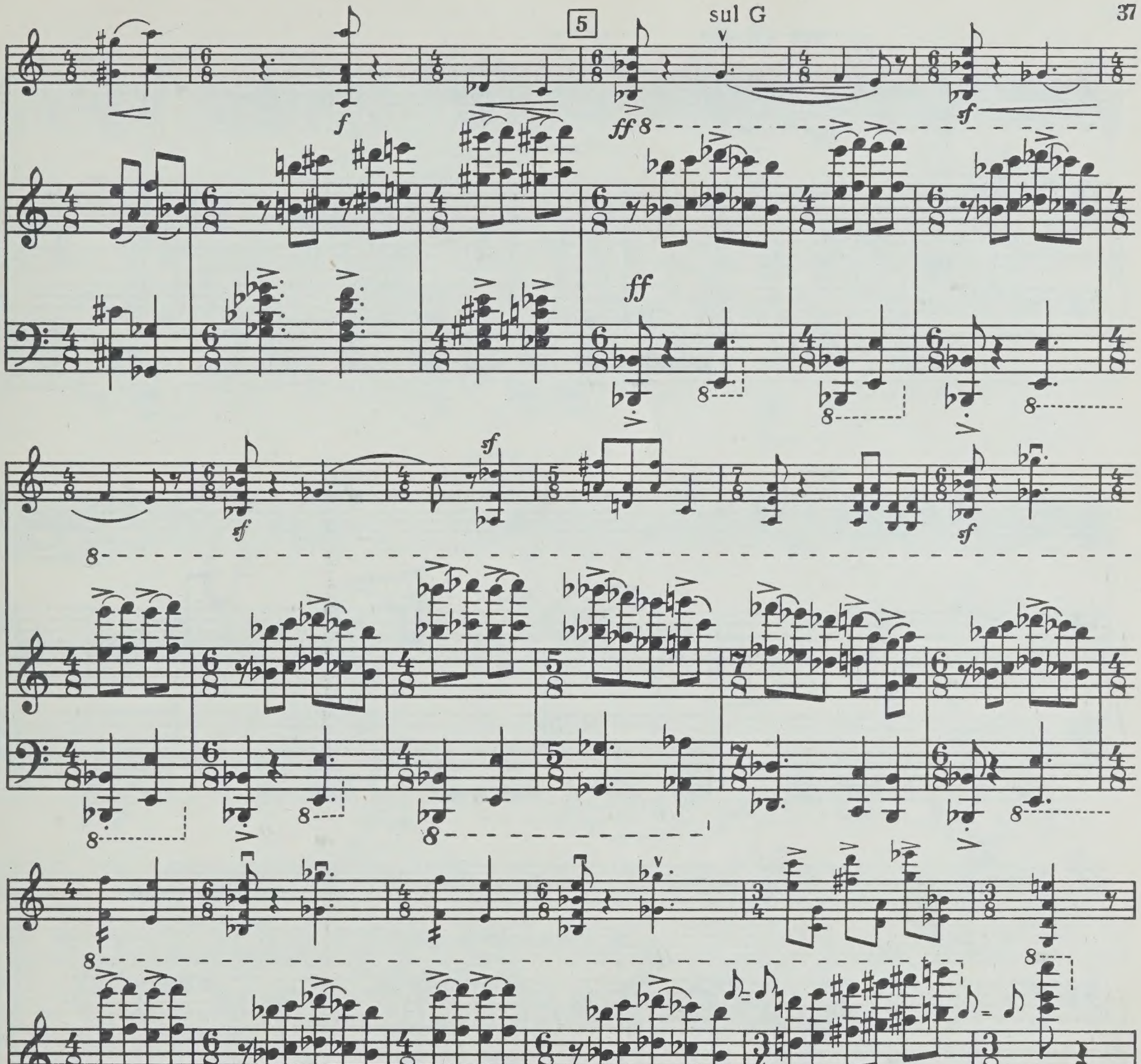
5
sul G

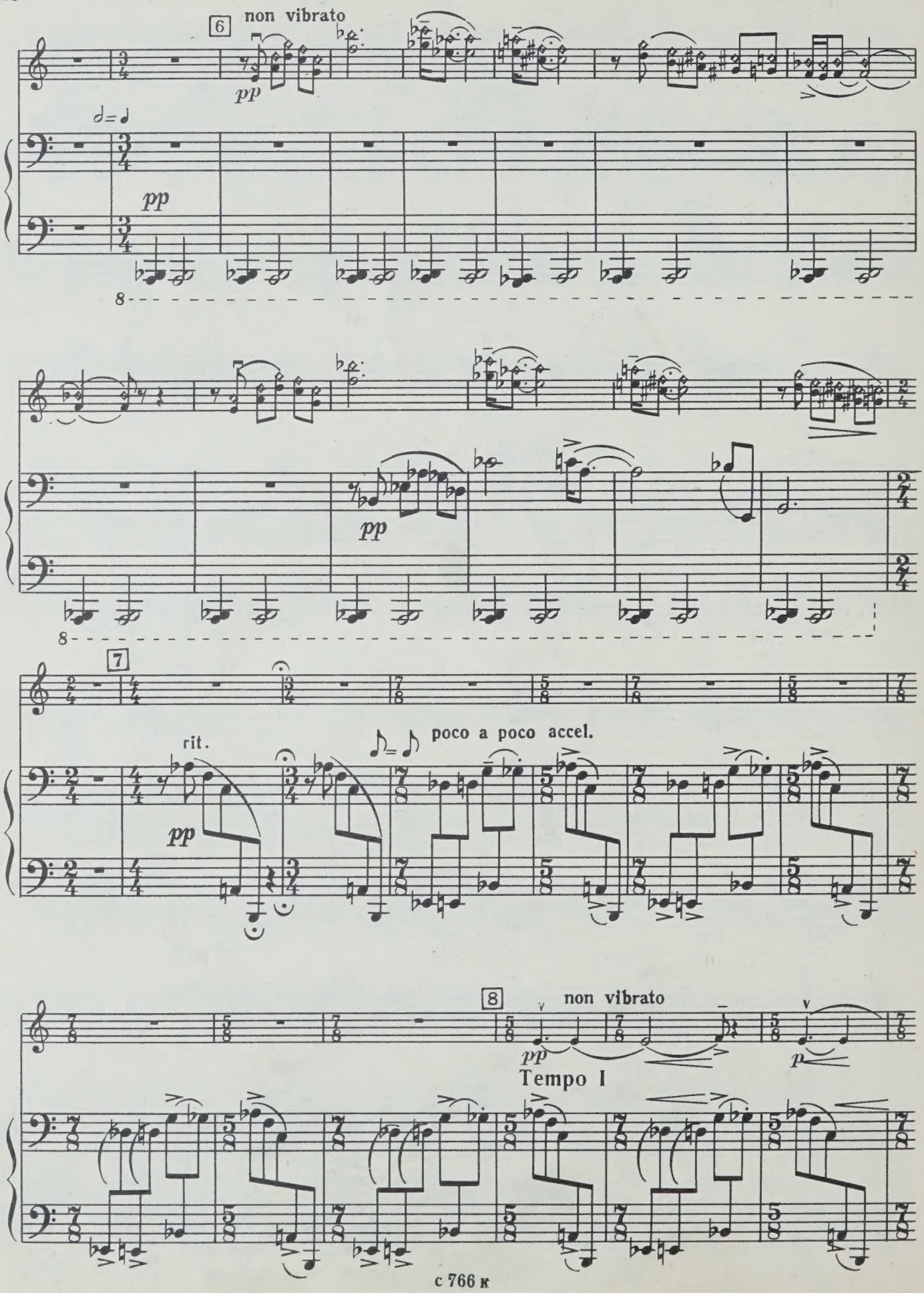
6
non vibrato
pp
pp
8
pp
8
7
rit.
poco a poco accel.
pp
8
non vibrato
pp
p
Tempo I

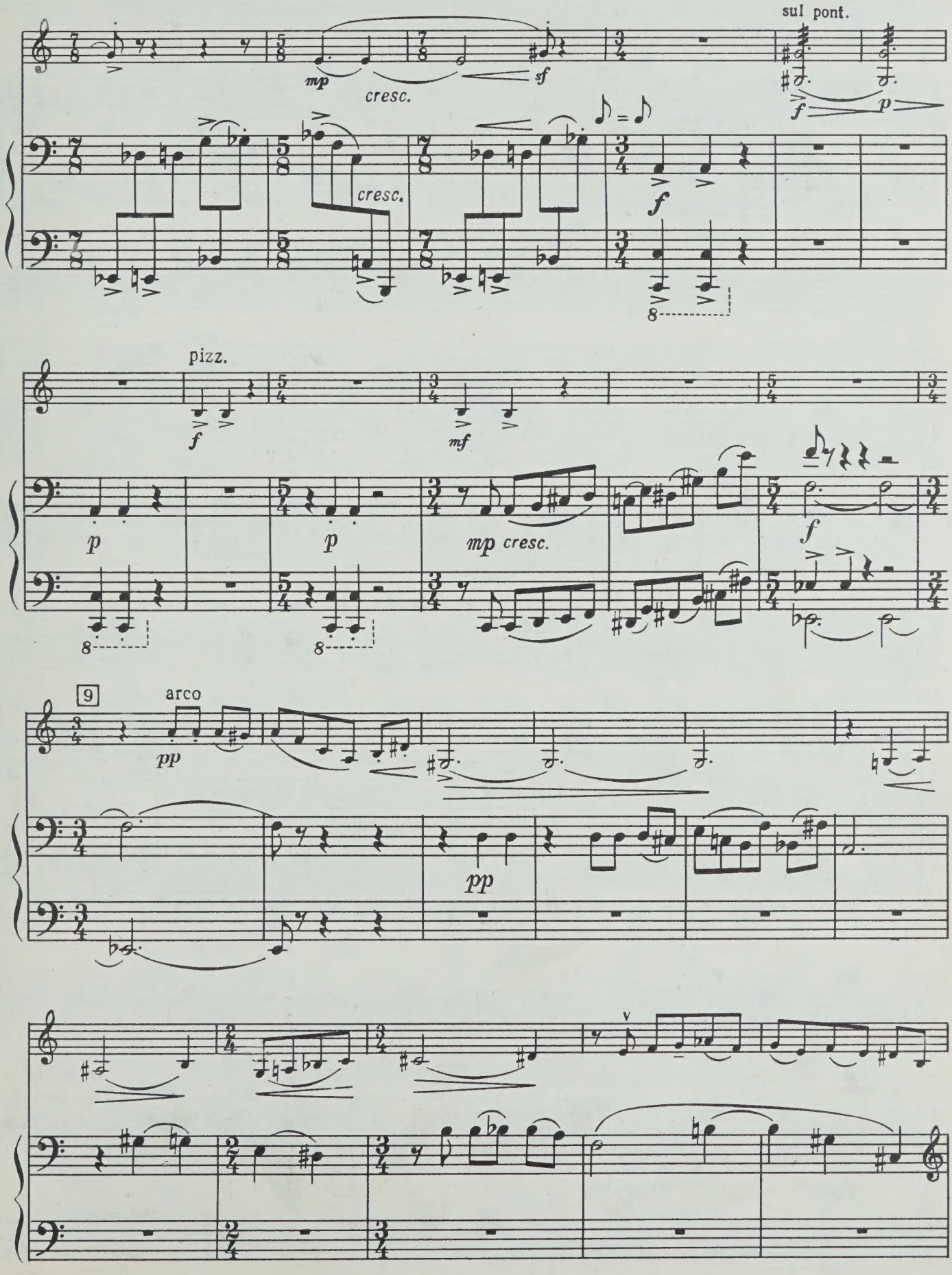
sul pont.
mp
cresc.
sf
f
p
cresc.
f
pizz.
f
mf
p
p
mp cresc.
f
9
arco
pp
pp

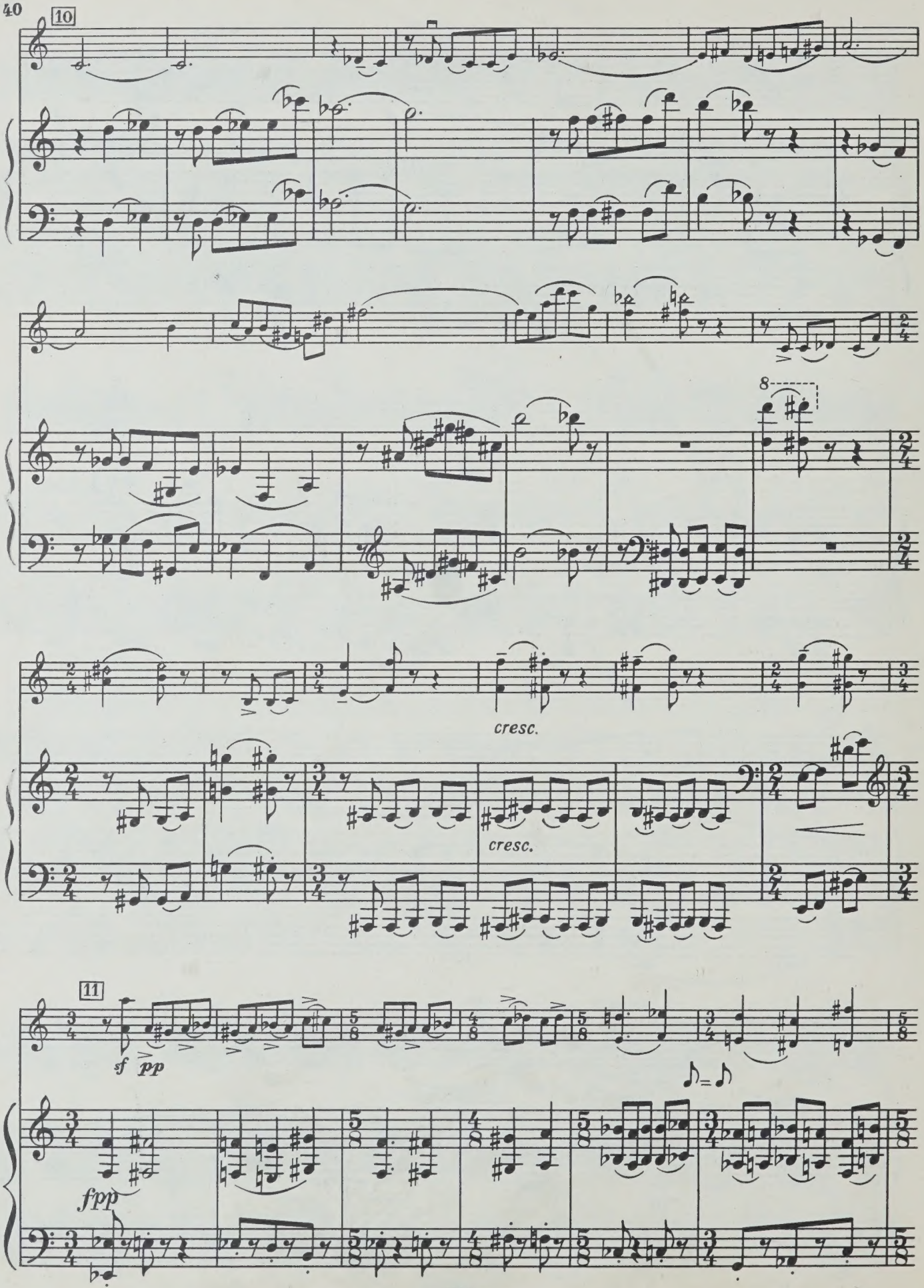
10
8
cresc.
cresc.
11
sf
pp
fpp

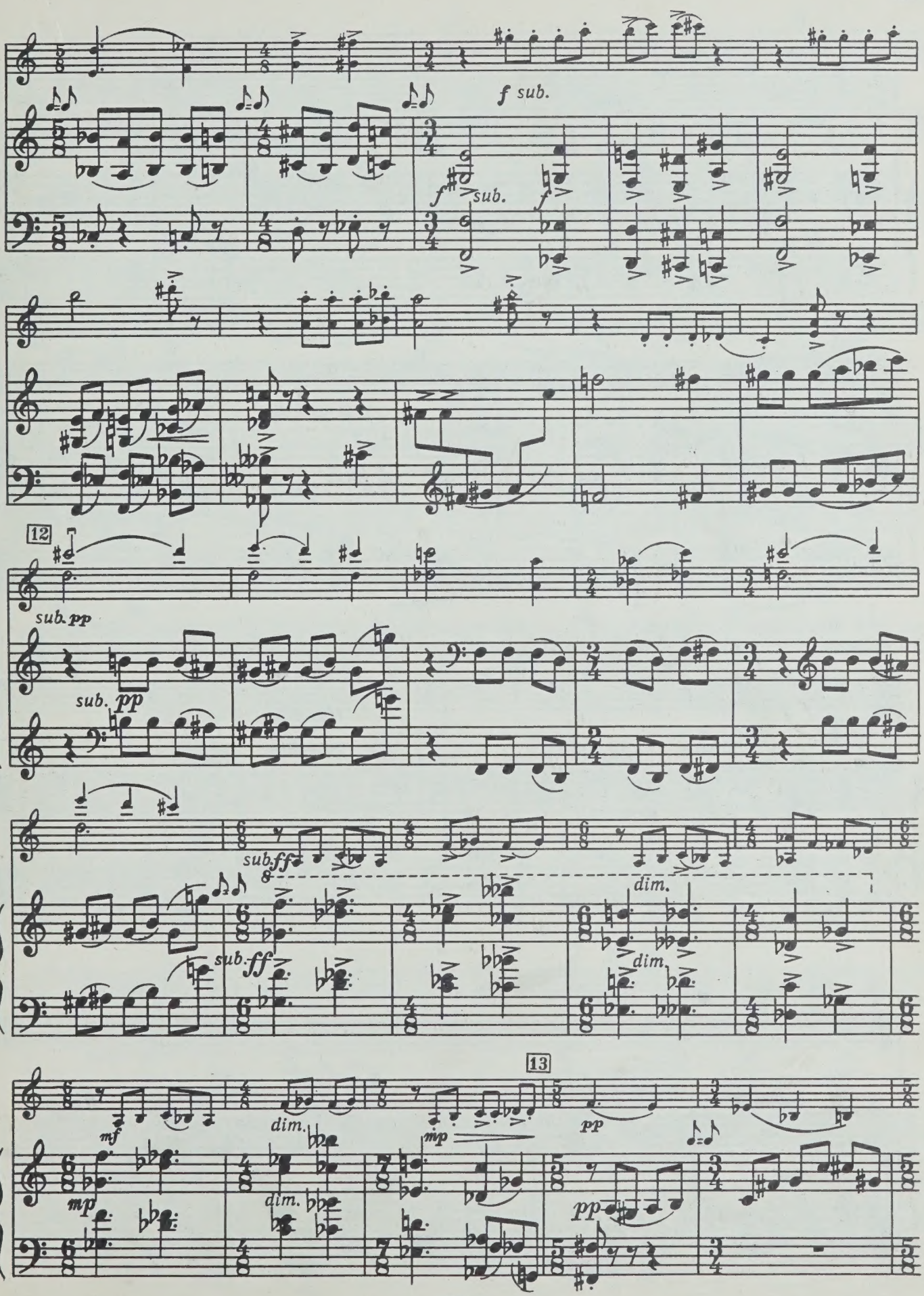
f sub.
f sub.
f
12
sub. pp
sub. pp
sub. ff
sub. ff
dim.
dim.
dim.
13
mf
mp
dim.
dim.
mp
pp
pp

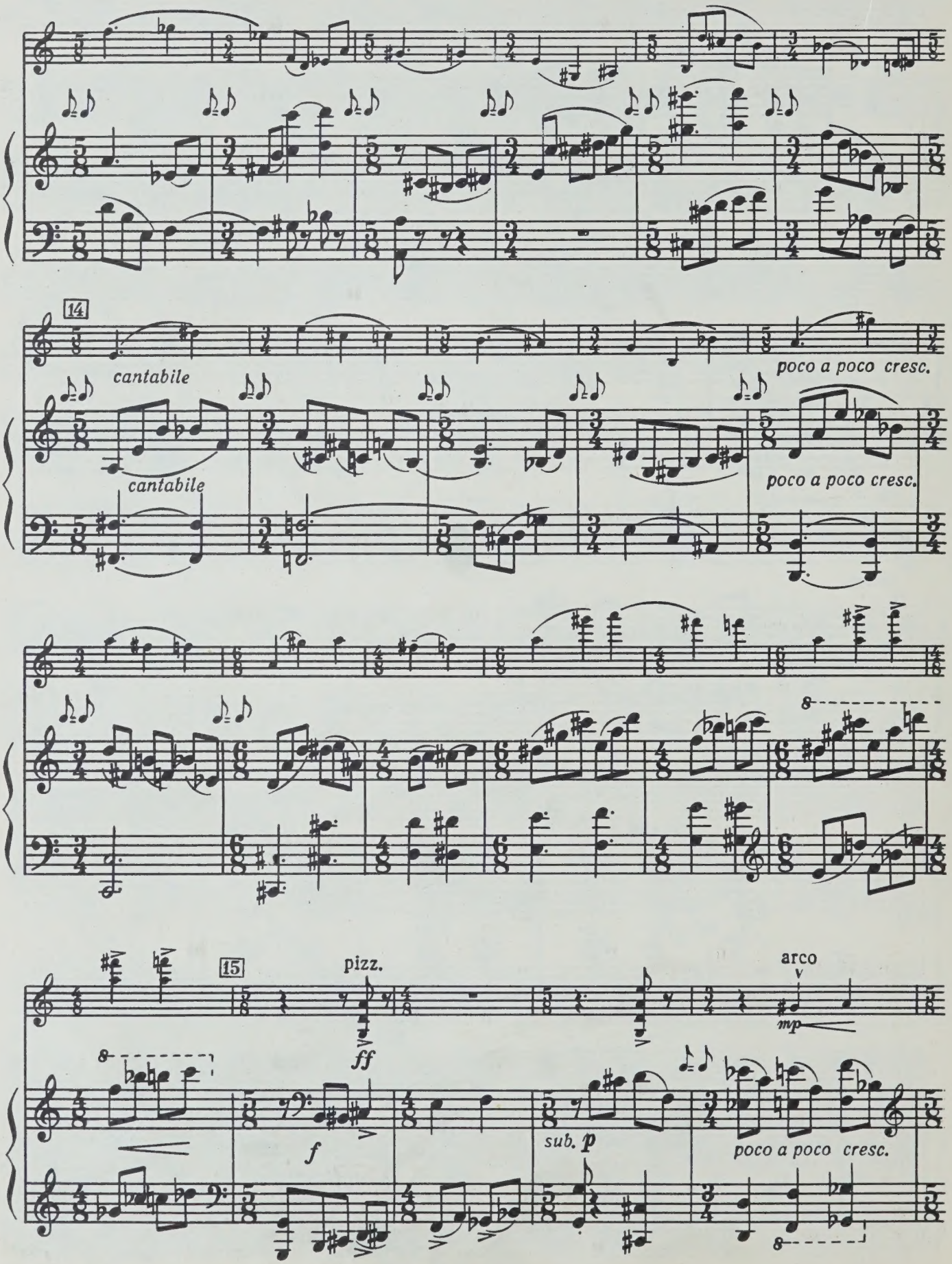
14
cantabile
cantabile
poco a poco cresc.
poco a poco cresc.
15
pizz.
ff
f
sub. p
arco
mp
poco a poco cresc.

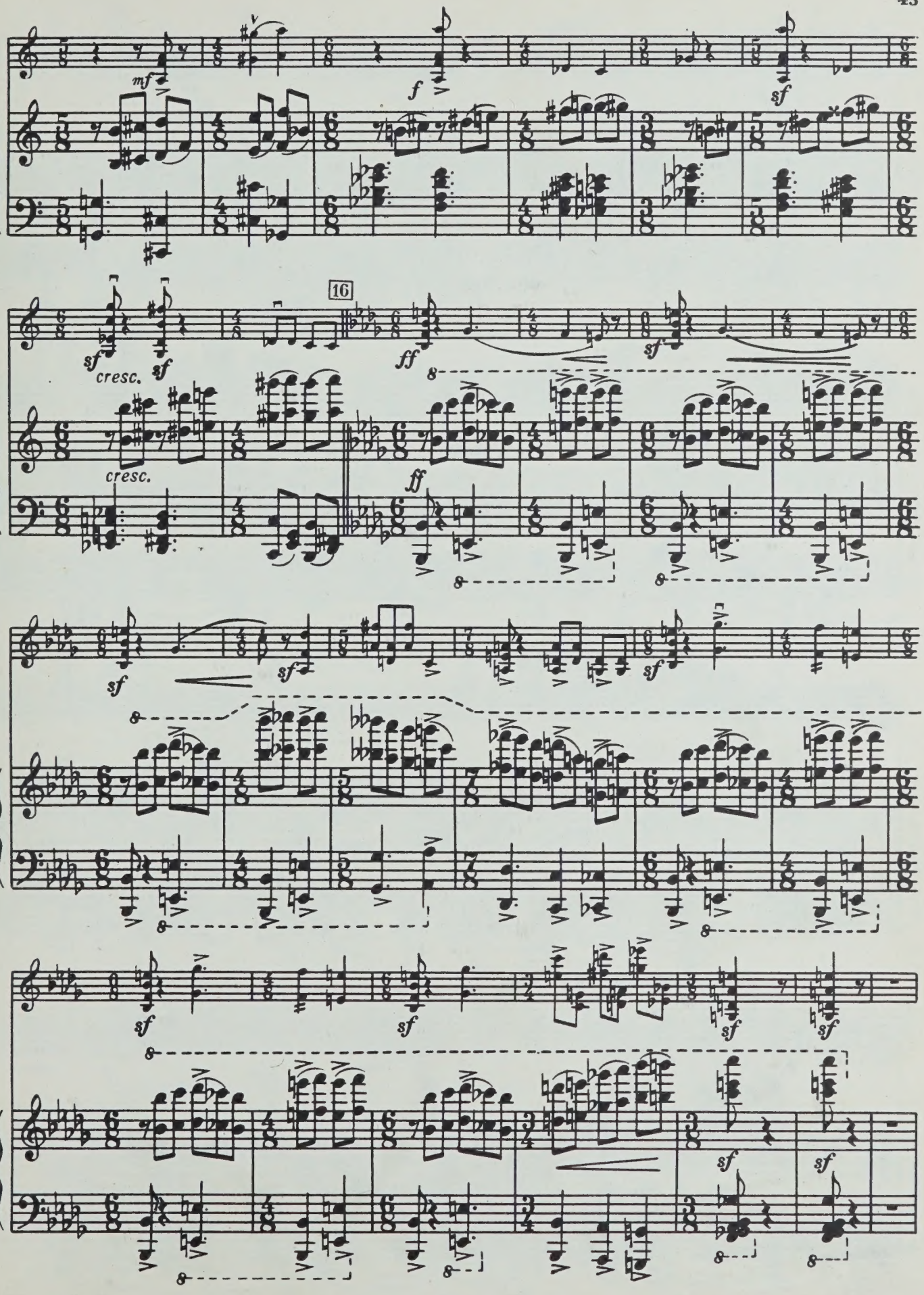
mf
f
sf
16
sf
cresc.
sf
ff
cresc.
ff
sf
sf
sf
sf
sf
sf
sf
sf
sf
sf
sf

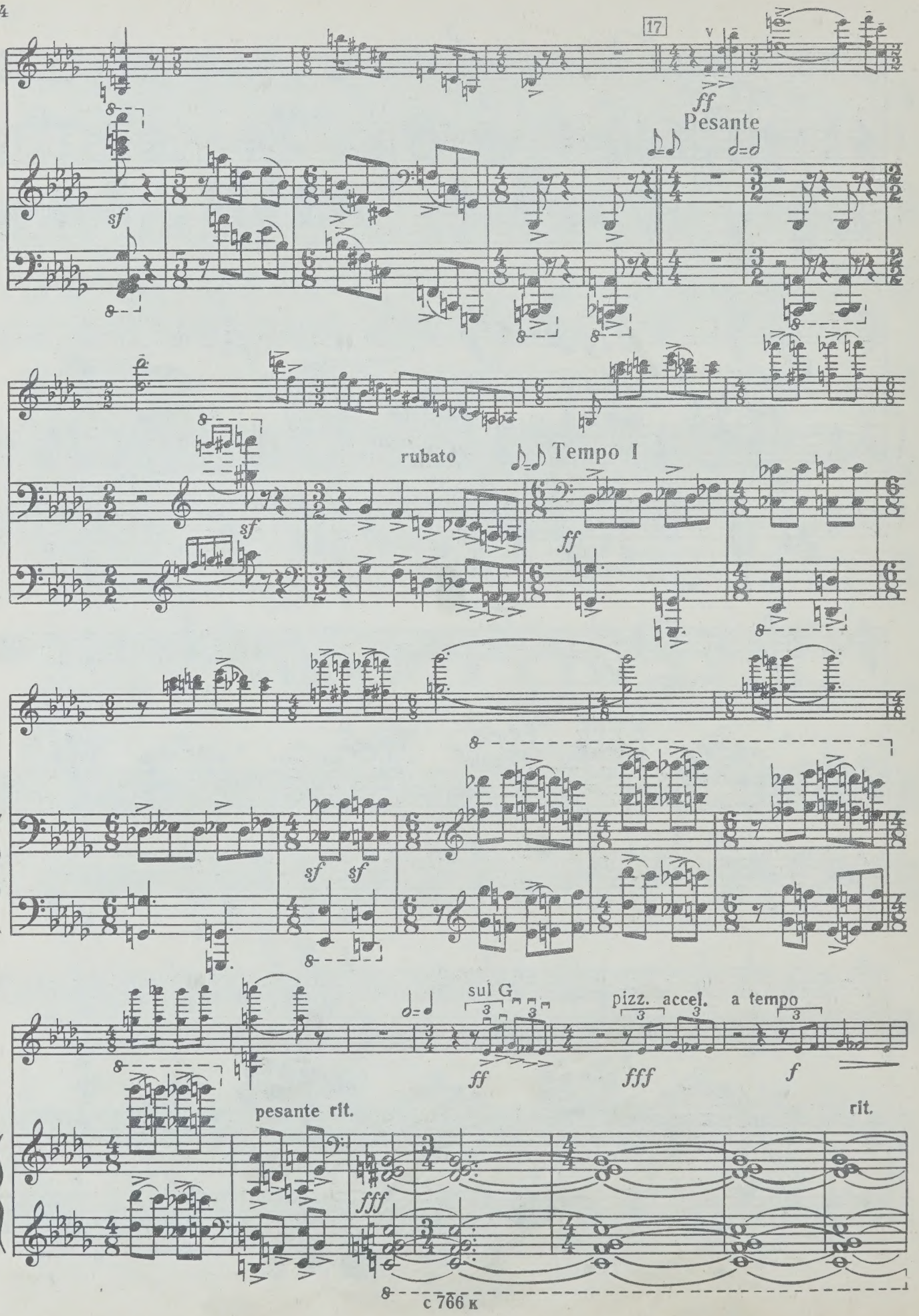
17
ff
Pesante
sf
rubato
Tempo I
ff
sf
sf
sf
sul G
pizz.
accel.
a tempo
ff
fff
f
pesante rit.
rit.
fff

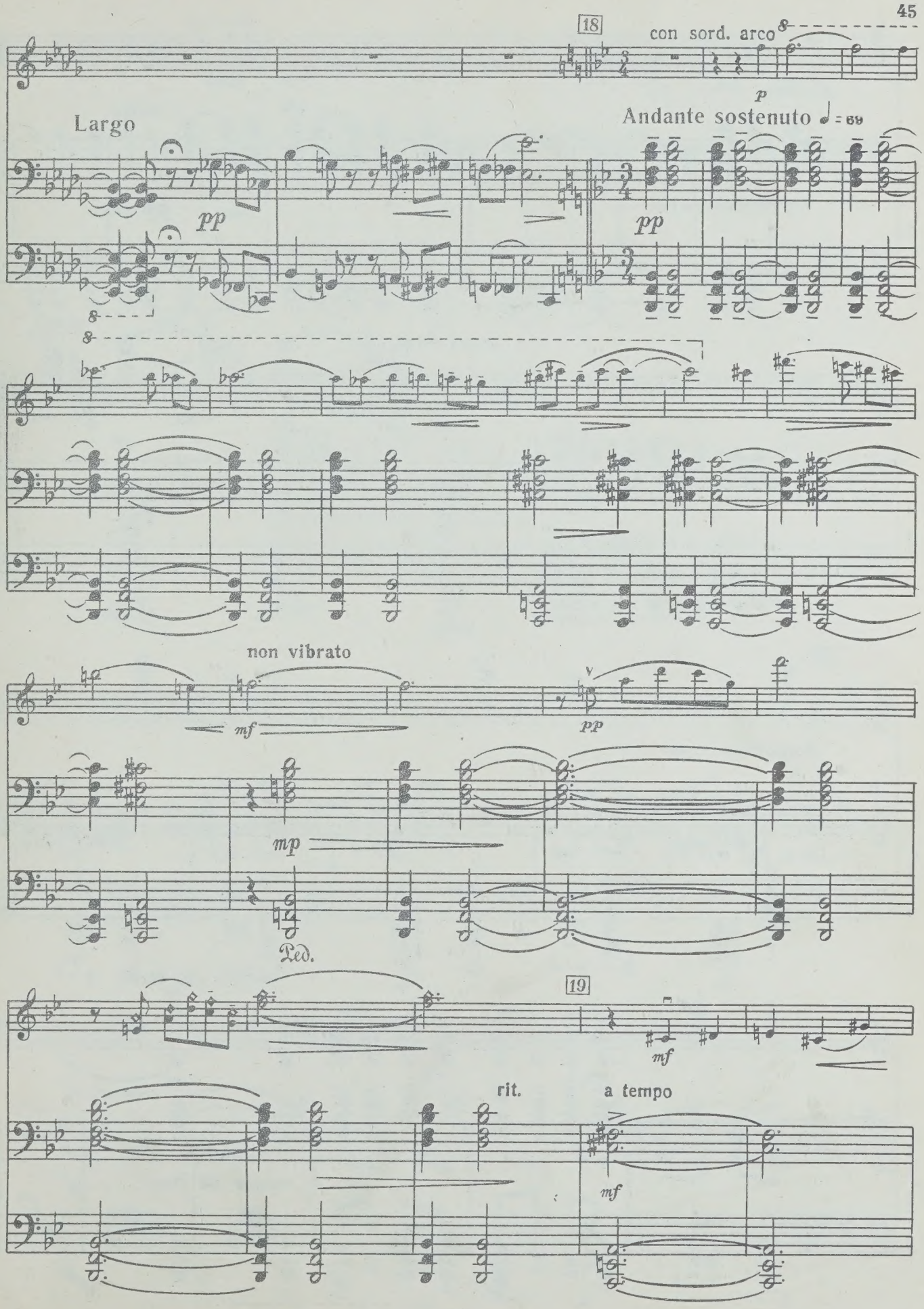
18
con sord. arco
p
Largo
Andante sostenuto ♩= 69
pp
pp
non vibrato
mf
pp
mp
Ped.
19
mf
rit.
a tempo
mf

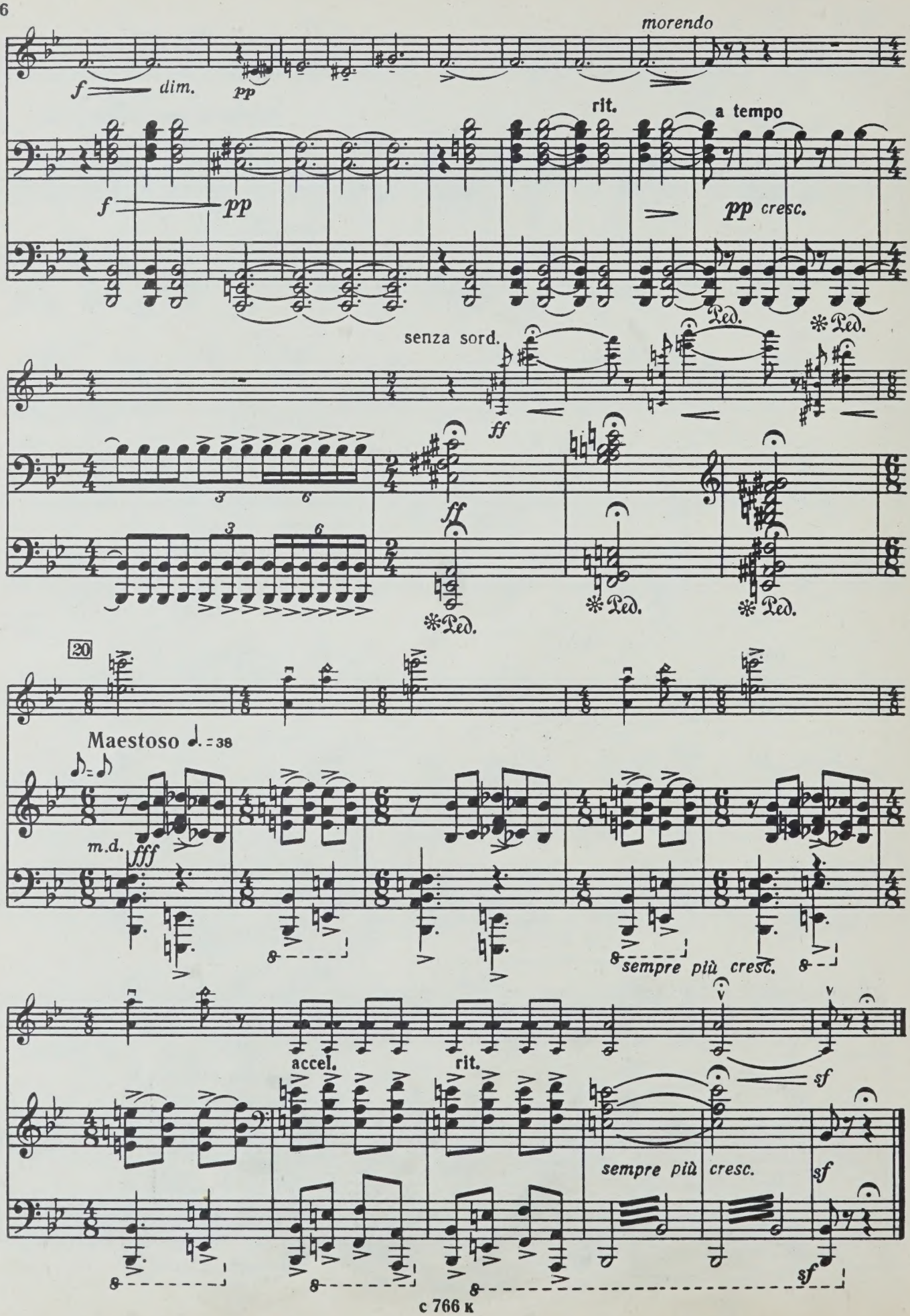
morendo
f dim.
pp
rit.
a tempo
f
pp
pp cresc.
Ped.
senza sord.
ff
20
Maestoso ♩. = 38
m.d.
fff
sempre più cresc.
accel.
rit.
sf
sempre più cresc.
sf
sf

Индекс 9—6—2

АРНО АРУТЮНОВИЧ БАБАДЖАНЯН

СОНАТА

для скрипки и фортепиано

Редактор Е. Баранкин
Лит. редактор А. Шмелева
Техн. редактор М. Корнеева
Корректор Н. Маковская

Подписано к печати 29/VI-70 г. Форм. бум. 60×90¹/₈.
Печ. л. 8,5. Уч.-изд. л. 8,5. Тираж 1380 экз. Изд. № 766.
Т. п. 70 г. № 512. Зак. 3561. Цена 85 к. Бумага № 1.

Всесоюзное издательство «Советский композитор»,
Москва, набережная Мориса Тореза, 30

Московская типография № 17 Главполиграфпрома
Комитета по печати при Совете Министров СССР,
ул. Щипок, 18

ВЫШЛИ И ВЫХОДЯТ ИЗ ПЕЧАТИ

Инструментальные концерты

Арутюнян Э. Концерт-поэма для скрипки с оркестром. Переложение для скрипки с фортепиано автора.

Арутюнян А. Концерт для духовых инструментов с оркестром. Партитура.

Балтин А. Концерт для скрипки с оркестром. Партитура.

Вайнберг М. Концерт для флейты с оркестром. Переложение для флейты и фортепиано автора.

Галынин Г. Второй концерт для фортепиано с оркестром. Переложение для двух фортепиано.

Зноско-Боровский А. Концерт для скрипки с оркестром. Переложение для скрипки и фортепиано автора.

Кабалевский Д. Концерт для скрипки с оркестром. Переложение для скрипки и фортепиано автора.

Никольский Ю. Концерт для скрипки с оркестром. Переложение для скрипки и фортепиано автора.

Ходяшев В. Концерт для виолончели с оркестром. Переложение для виолончели и фортепиано автора.

Шаверзашвили А. Концерт для скрипки с оркестром. Переложение для скрипки и фортепиано автора.

Шнитке А. Концерт для скрипки с оркестром. Партитура.

Шостакович Д. Второй концерт для виолончели с оркестром. Партитура.

Шостакович Д. Второй концерт для виолончели с оркестром. Переложение для виолончели и фортепиано автора.

Шостакович Д. Второй концерт для скрипки с оркестром. Партитура.

Шостакович Д. Второй концерт для скрипки с оркестром. Переложение для скрипки и фортепиано автора.

Специализированные нотные и универсальные книжные магазины книготорга и потребительской кооперации принимают предварительные заказы на музыкальную литературу.
Оформляйте предварительные заказы в местных магазинах!

ИЗДАТЕЛЬСТВО • СОВЕТСКИЙ КОМПОЗИТОР • МОСКВА

85 к.

UNIVERSITY OF TORONTO
violin
EDWARD JOHNSON
MUSIC LIBRARY

Скрипка

LIBRARY
APR 27 1971
UNIVERSITY OF TORONTO

M
219
B113S6

Скрипка

Дмитрию Дмитриевичу Шостаковичу

СОНАТА

I

Арно БАБАДЖАНЯН

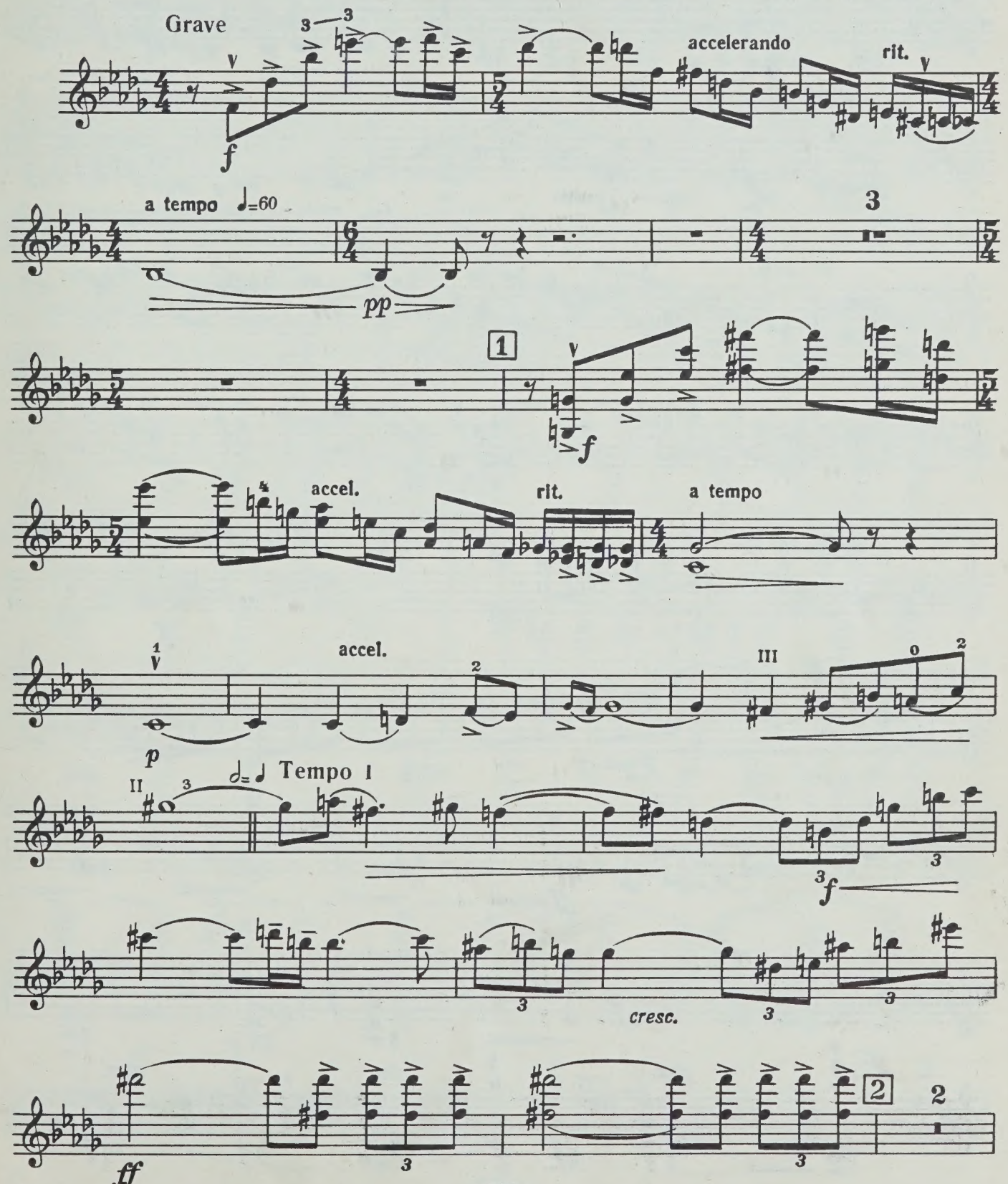

non vibrato

Скрипка

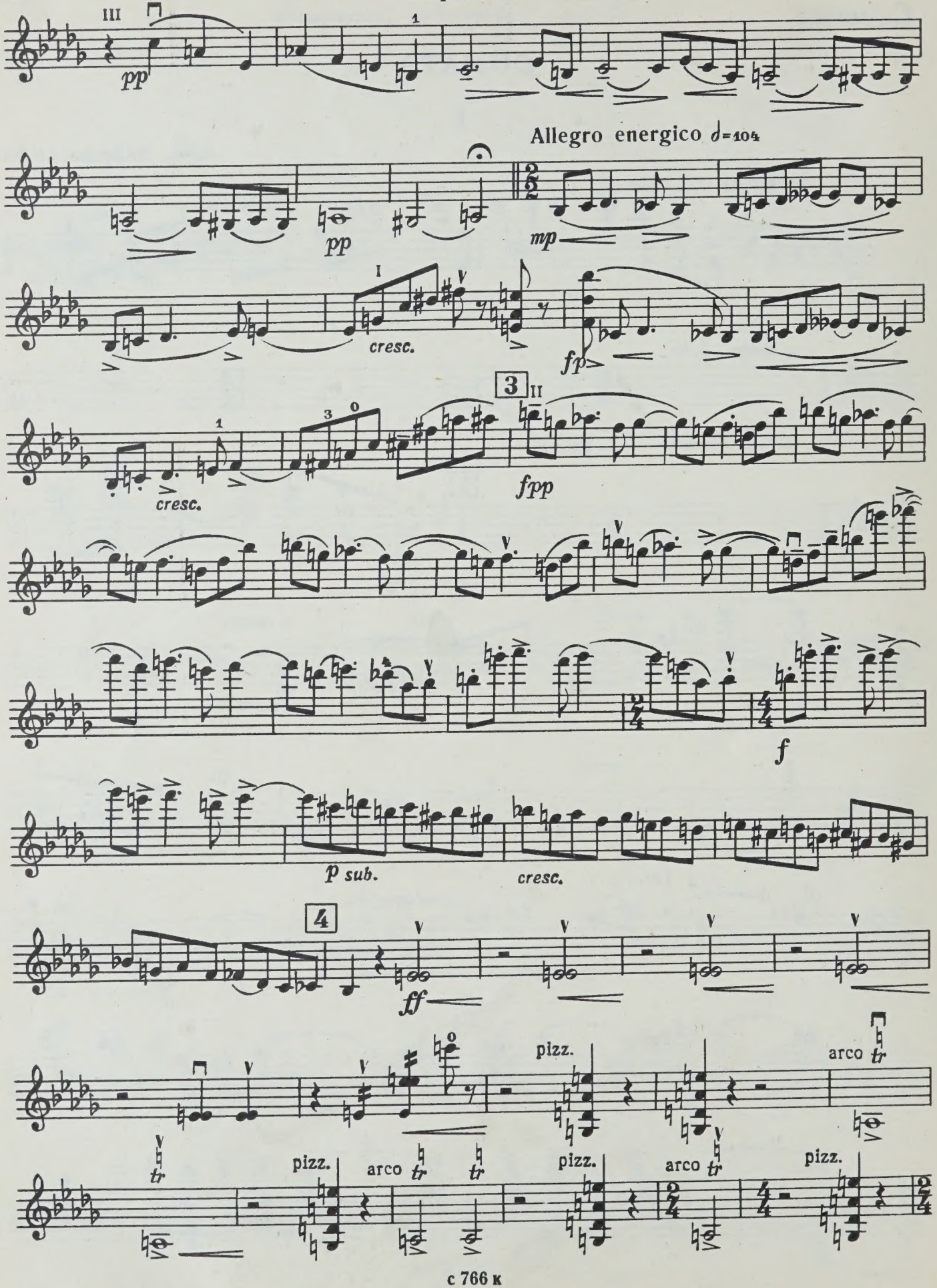

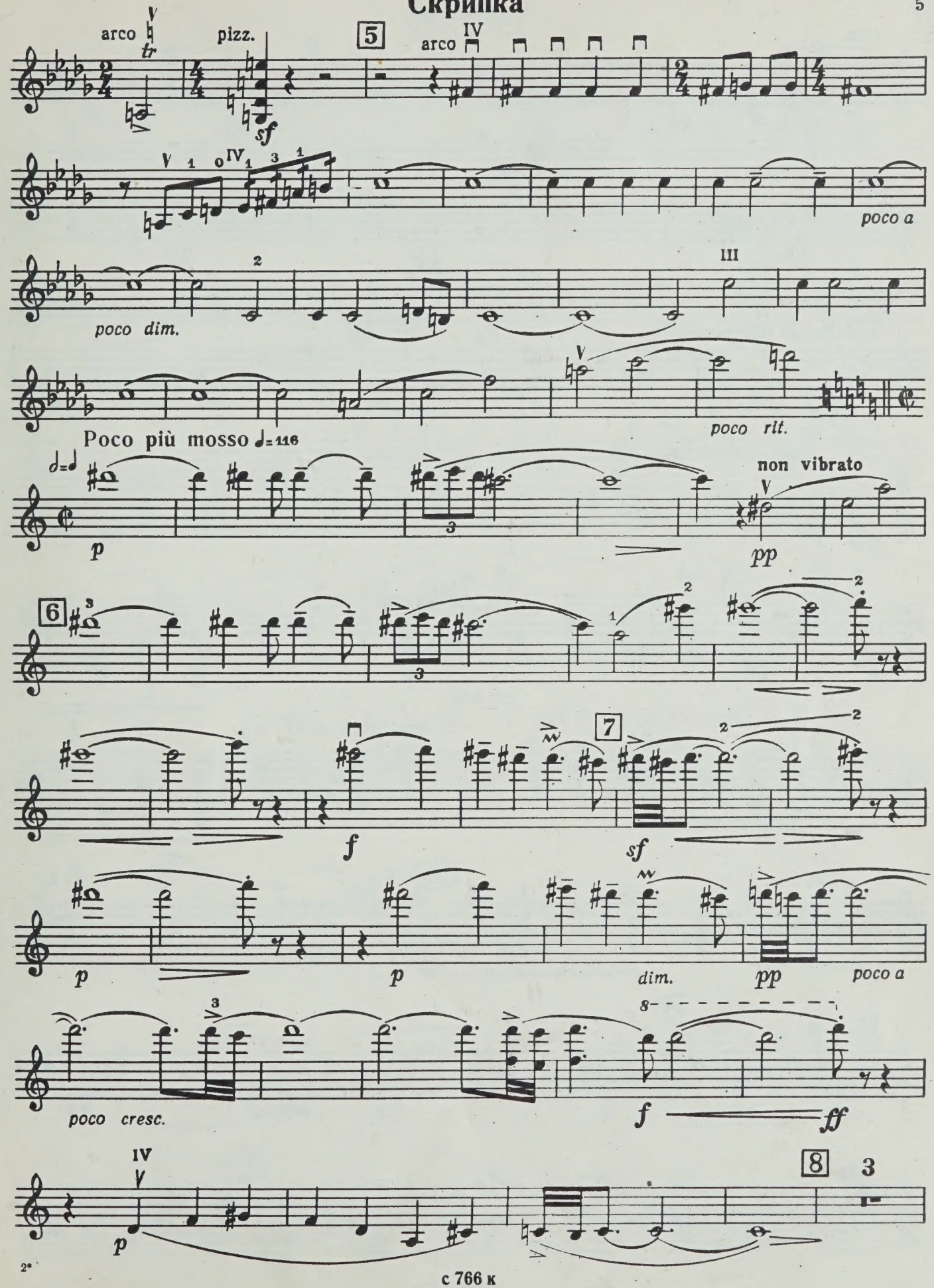
arco
pizz.
5
arco
poco a
poco dim.
poco rit.
Poco più mosso ♩=116
non vibrato
6
7
dim.
poco cresc.
8
3

Скрипка

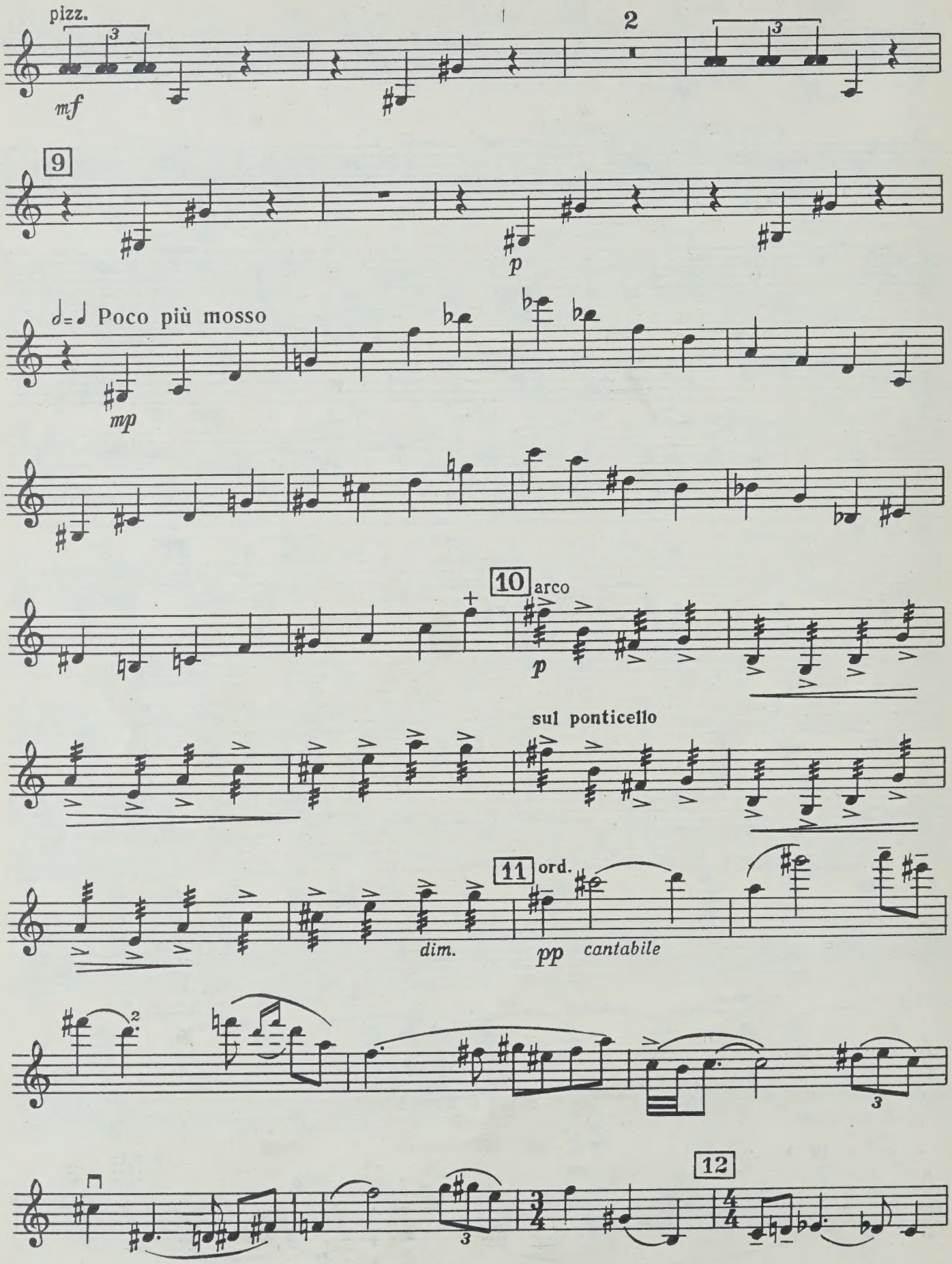
pizz.
mf
2
9
p
Poco più mosso
mp
10
arco
p
sul ponticello
11
ord.
dim.
pp
cantabile
12

Скрипка

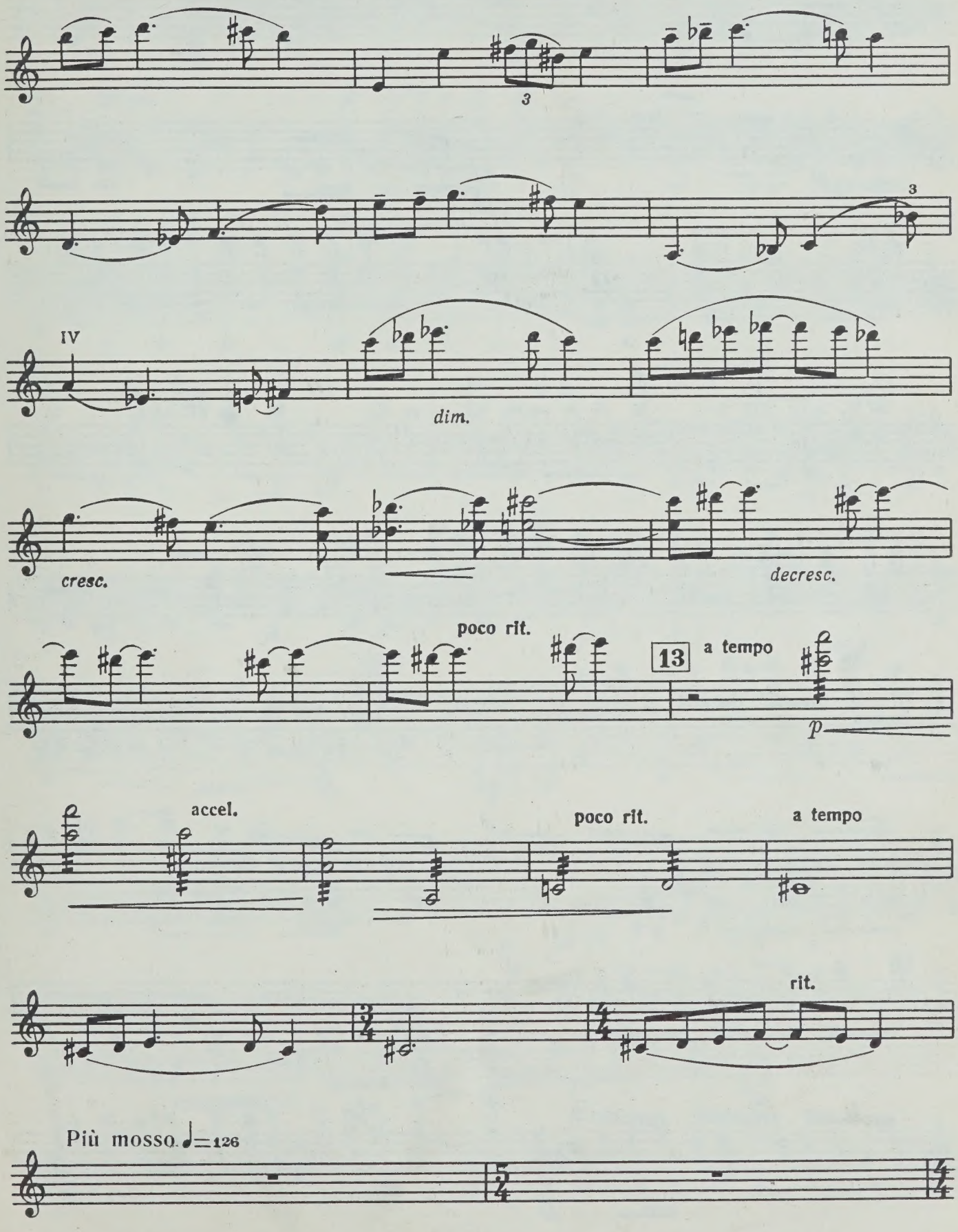
3
3
IV
dim.
cresc.
decresc.
poco rit.
13
a tempo
p
accel.
poco rit.
a tempo
rit.
Più mosso. ♩=126

Скрипка

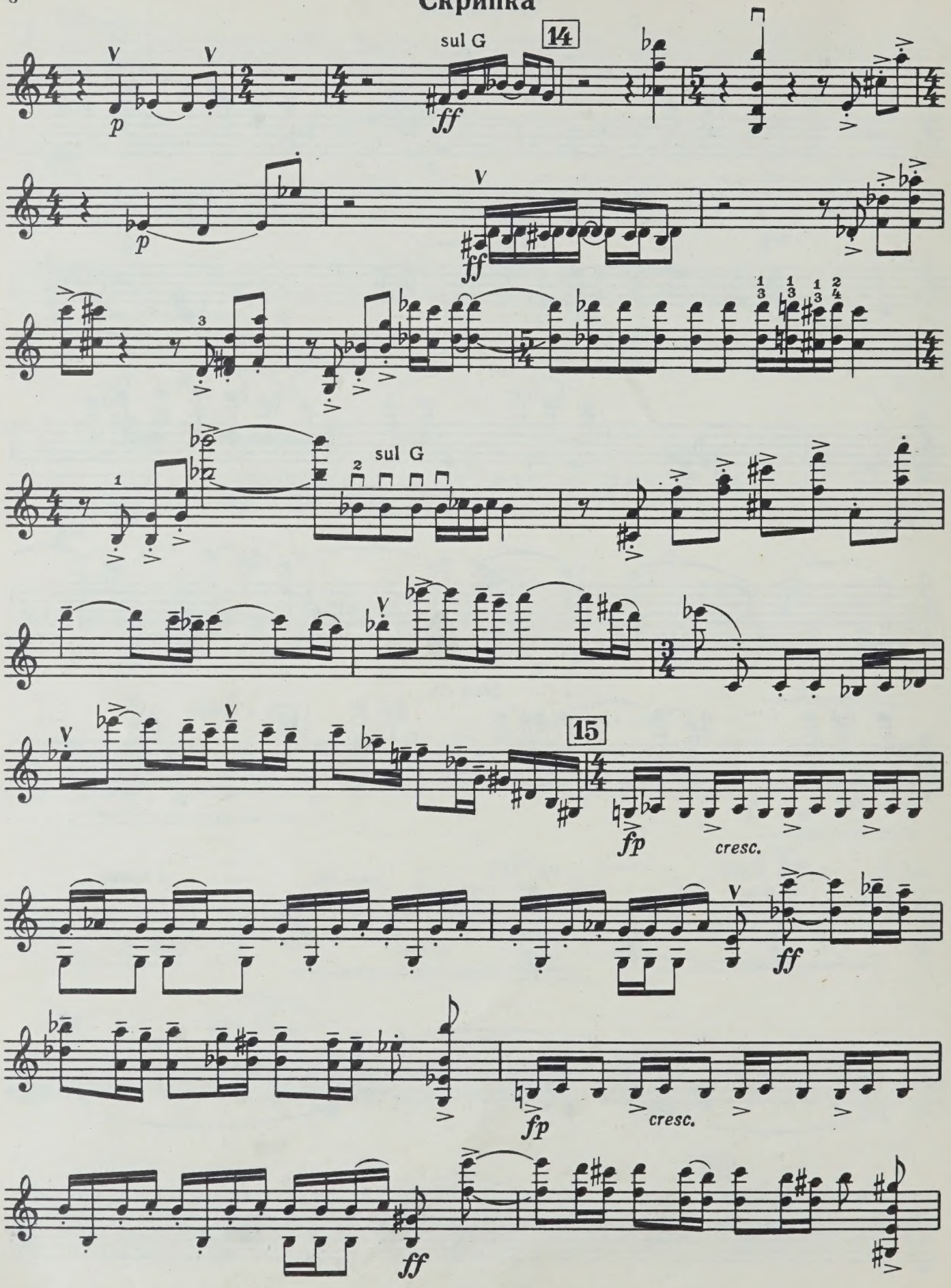

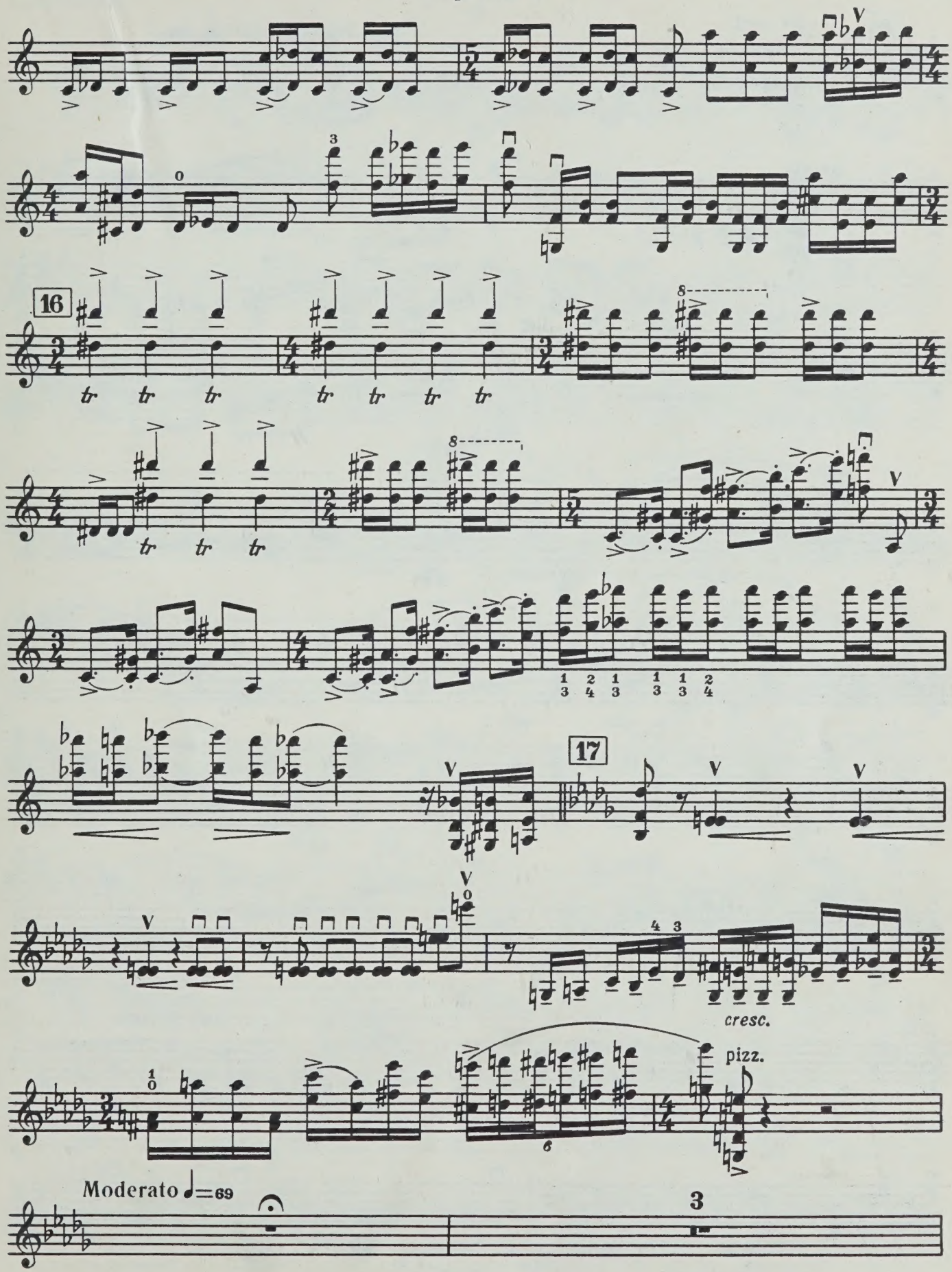
16
17
cresc.
pizz.
Moderato ♩=69
3

Скрипка

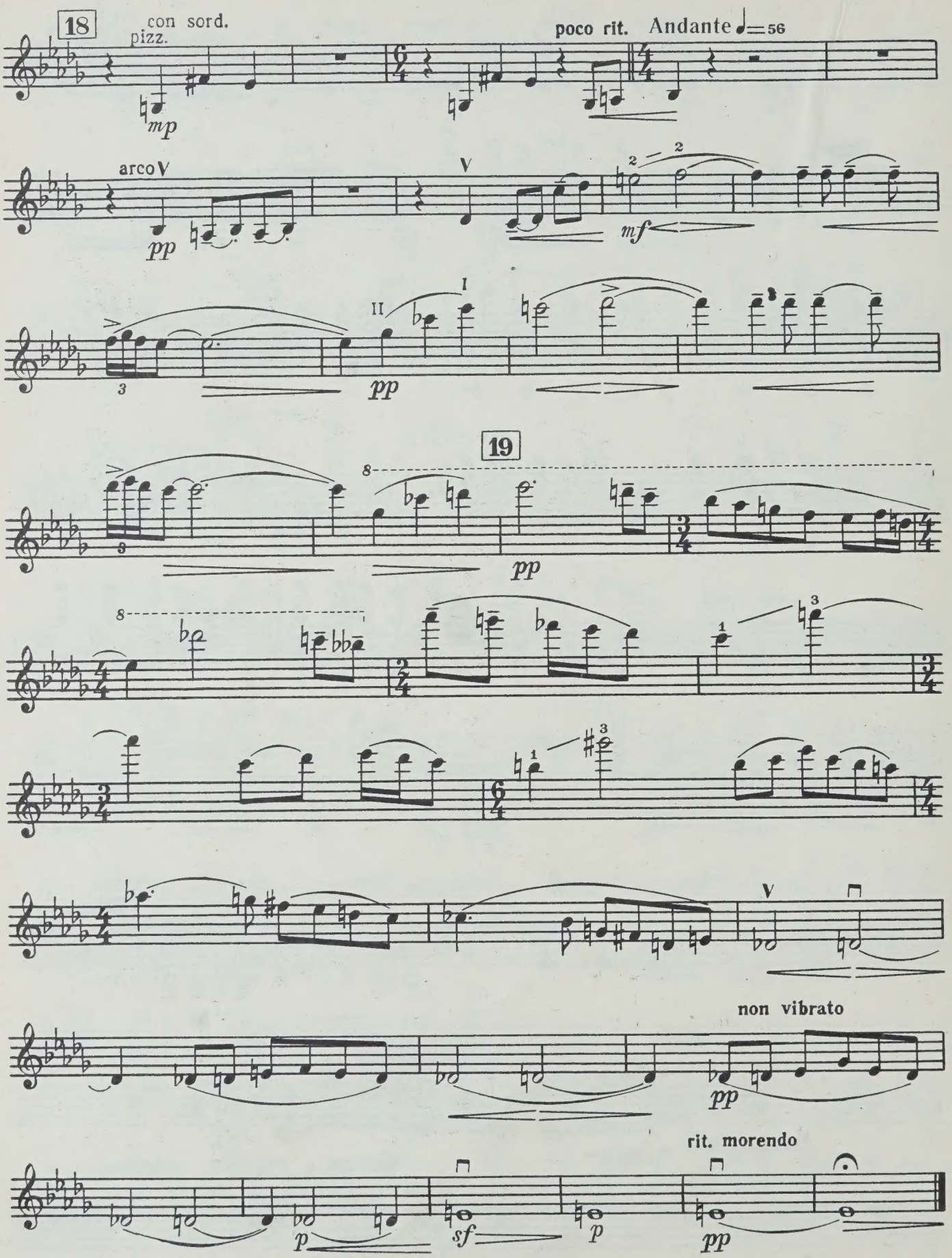
18
con sord.
pizz.
mp
poco rit.
Andante ♩=56
arco V
pp
V
mf
II
I
pp
19
pp
V
non vibrato
pp
rit. morendo
p
sf
p
pp

Скрипка

II

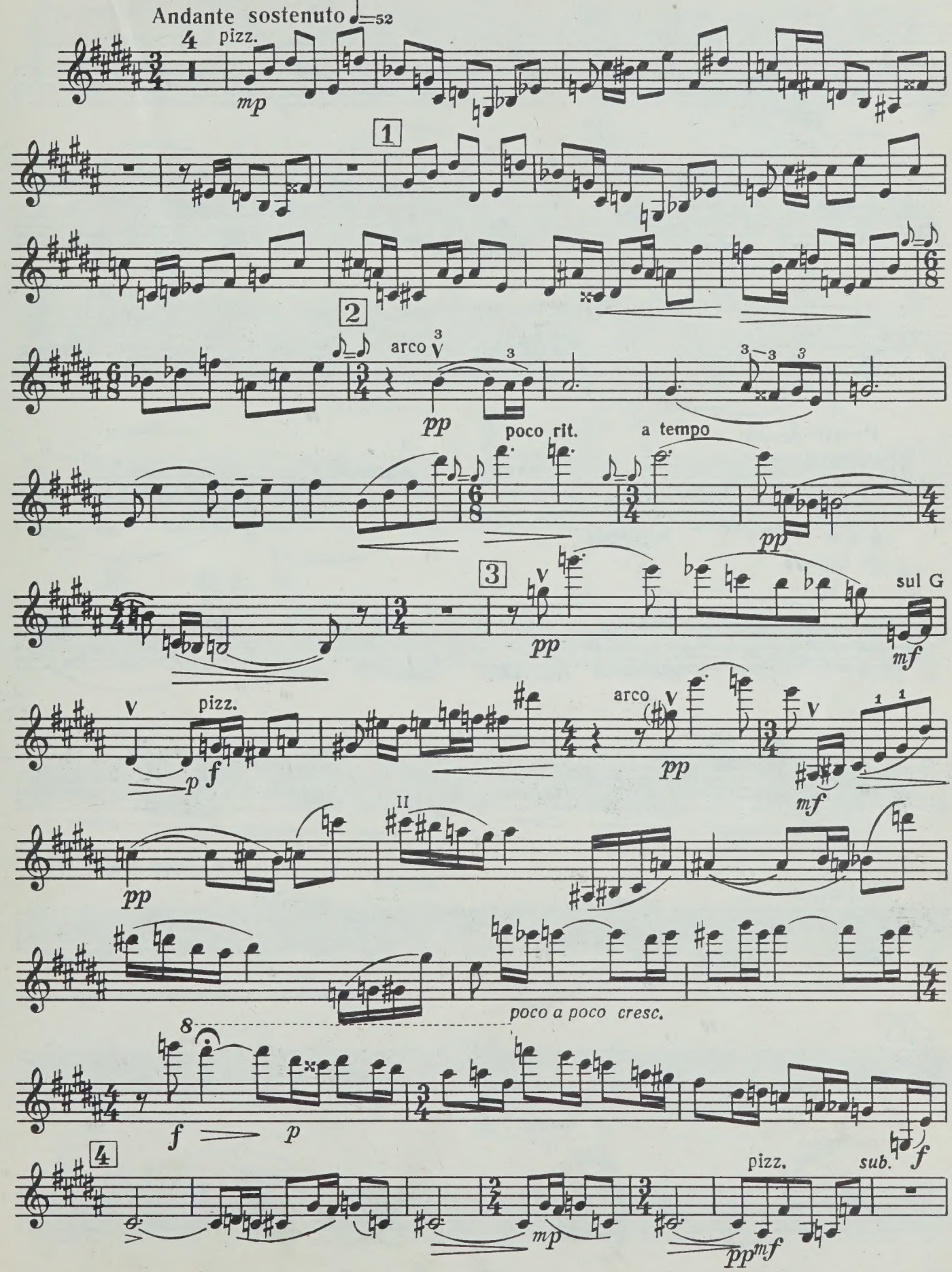
Andante sostenuto ♩=52
pizz.
mp
1
2
arco
pp
poco rit.
a tempo
pp
3
pp
sul G
mf
pizz.
p
f
arco
pp
mf
pp
II
poco a poco cresc.
f
p
f
4
mp
pizz.
pp
mf
sub.

Скрипка

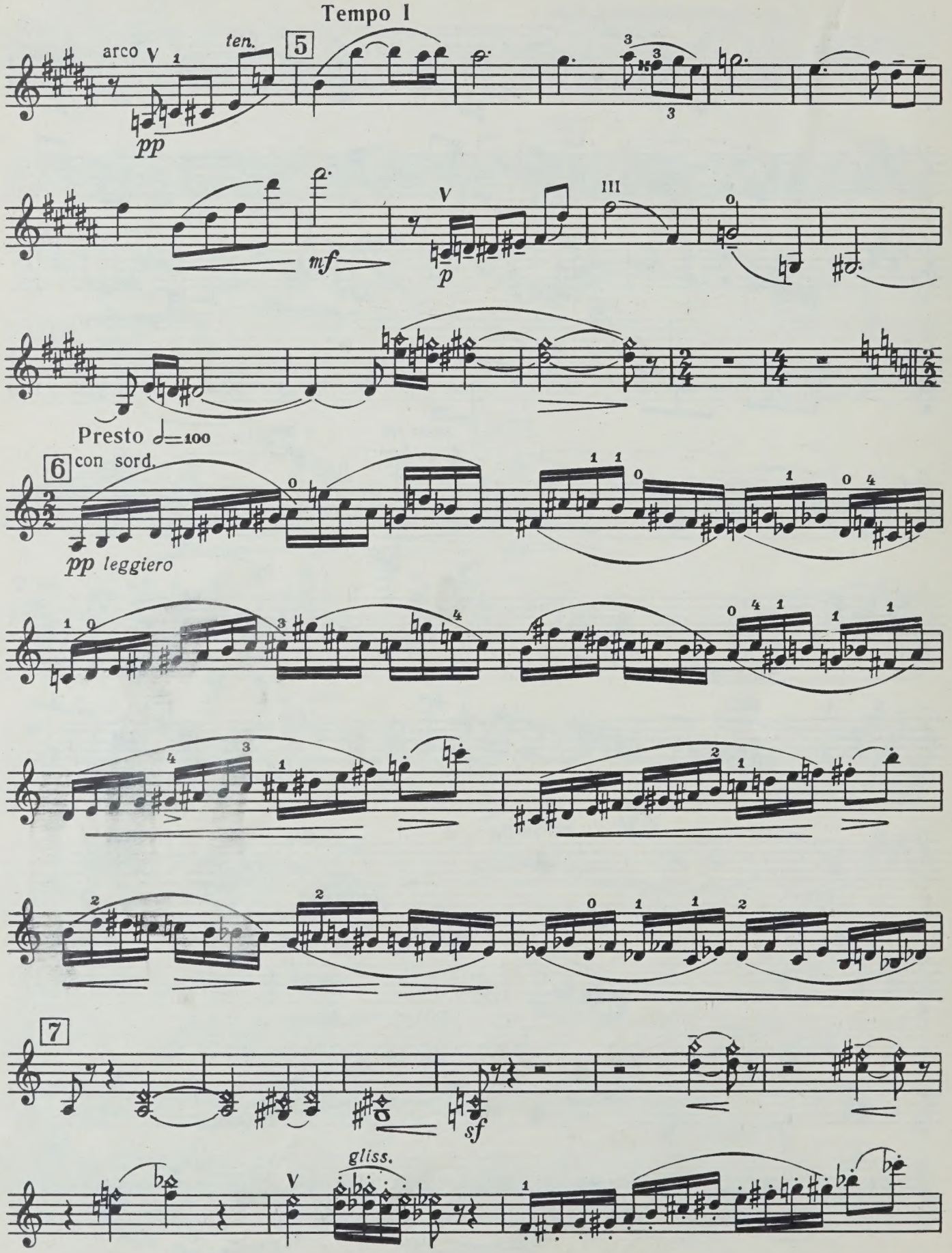
Tempo I
arco
ten.
5
pp
mf
p
Presto ♩=100
6
con sord.
pp leggiero
7
sf
gliss.

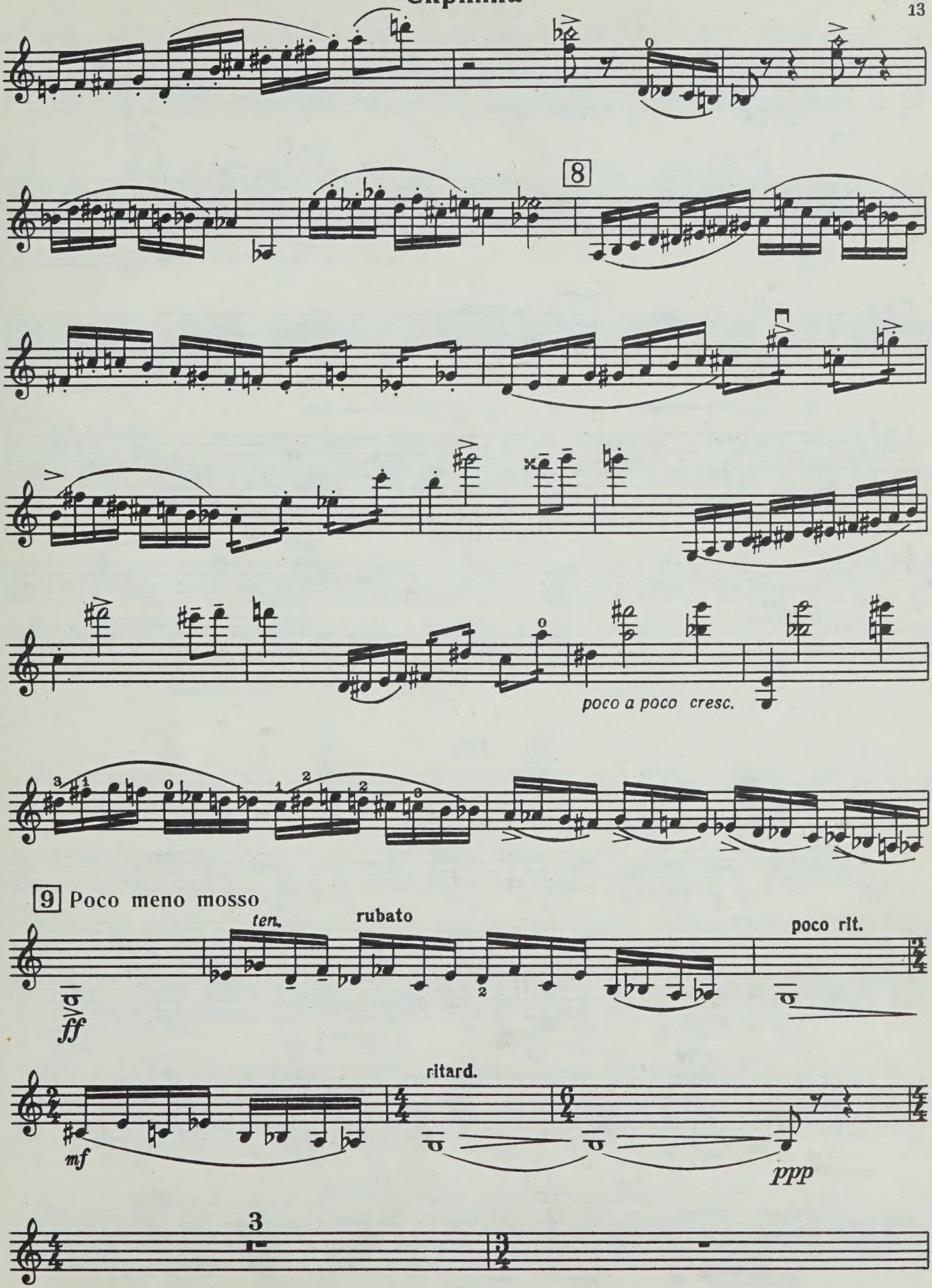
8
poco a poco cresc.
9 Poco meno mosso
ten.
rubato
poco rit.
ff
ritard.
mf
ppp
3

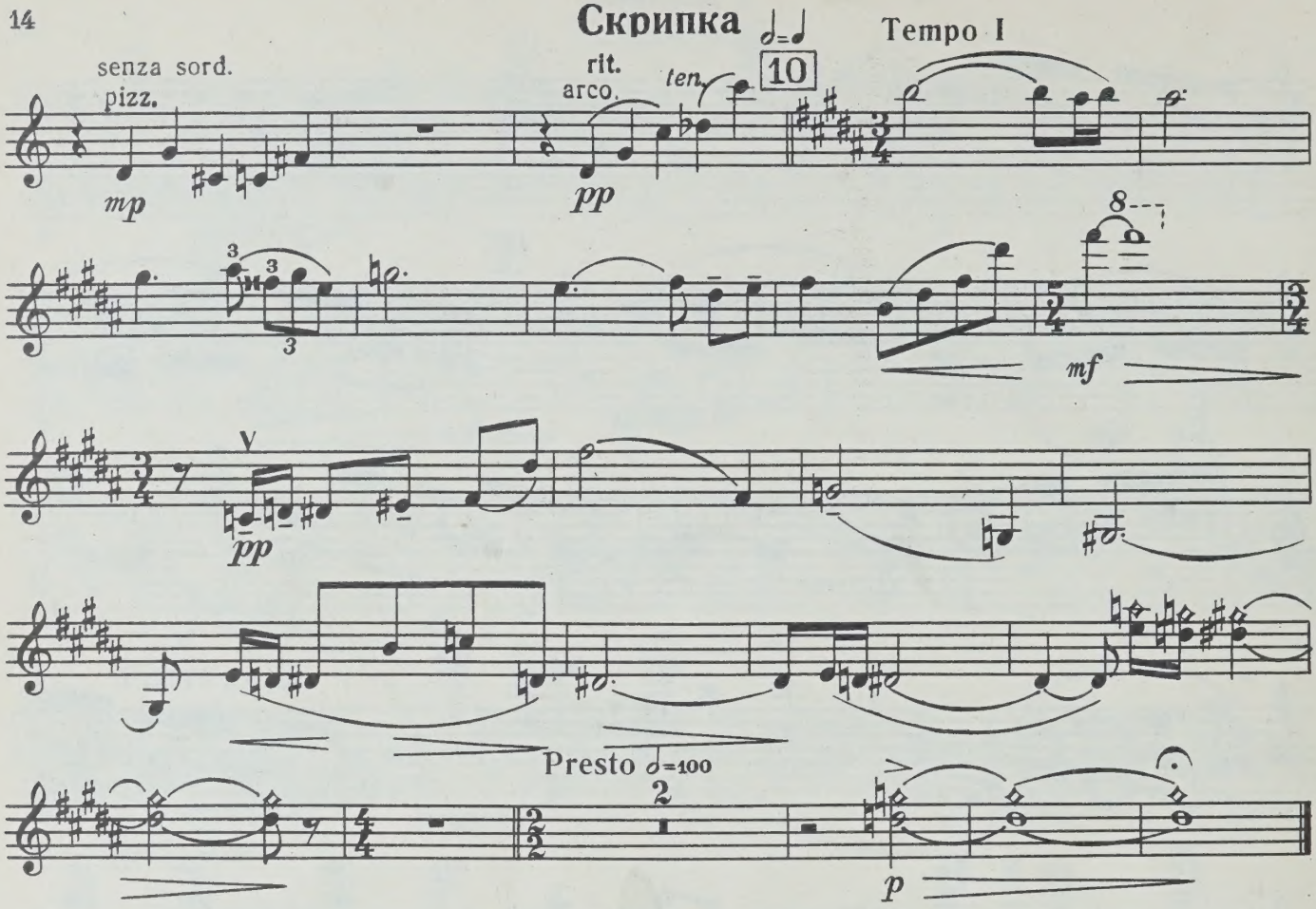
Скрипка
Tempo I
senza sord.
pizz.
arco.
rit.
ten.
10
mp
pp
mf
pp
Presto
2
p

III

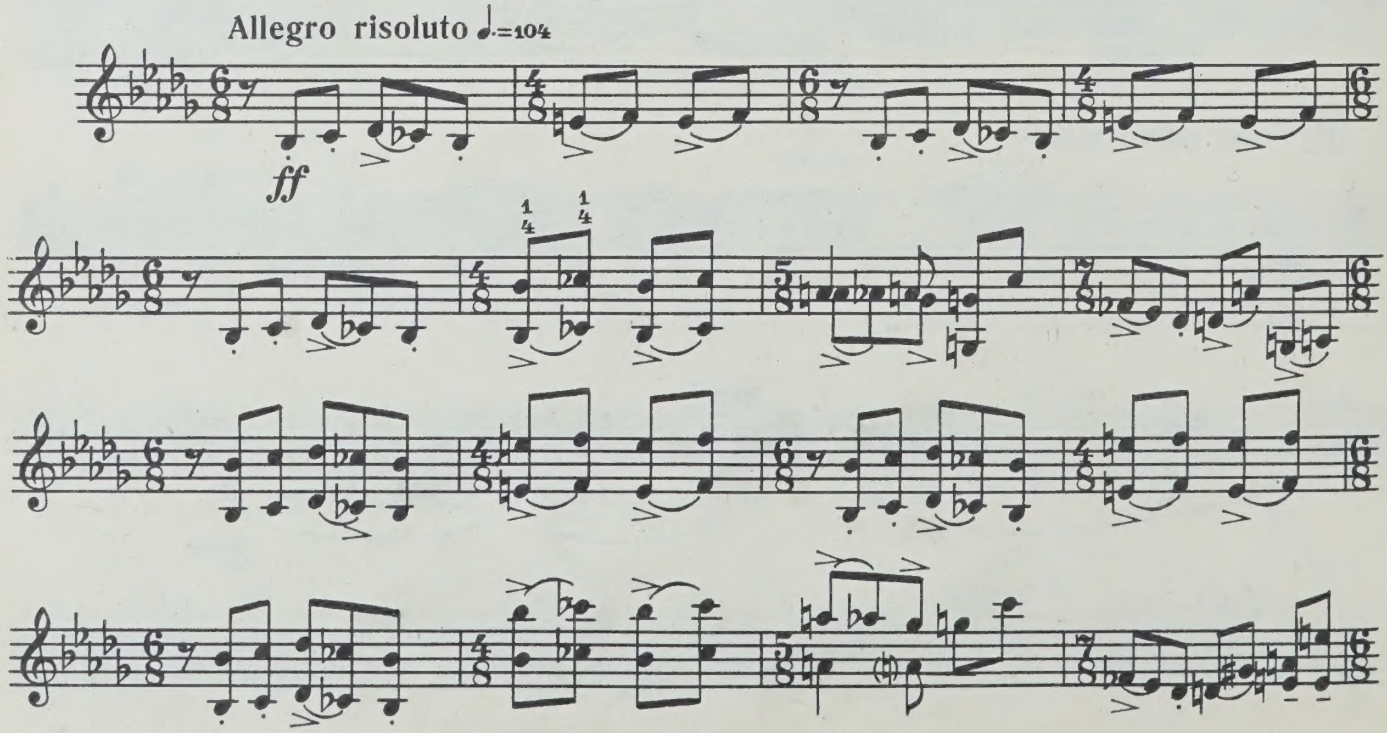
Allegro risoluto
ff

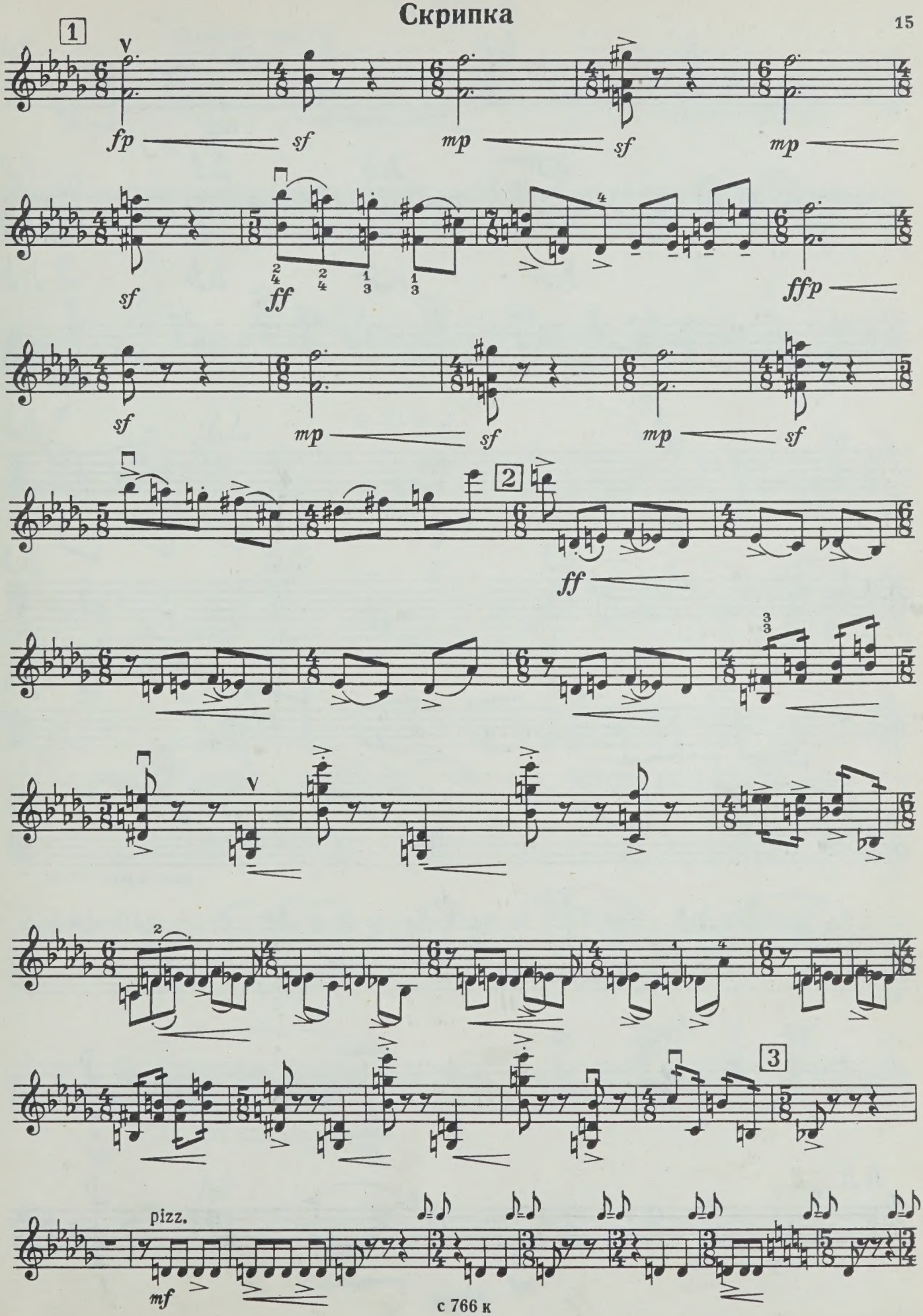
1
fp
sf
mp
sf
mp
sf
ff
ffp
sf
mp
sf
mp
sf
2
ff
3
pizz.
mf

Скрипка

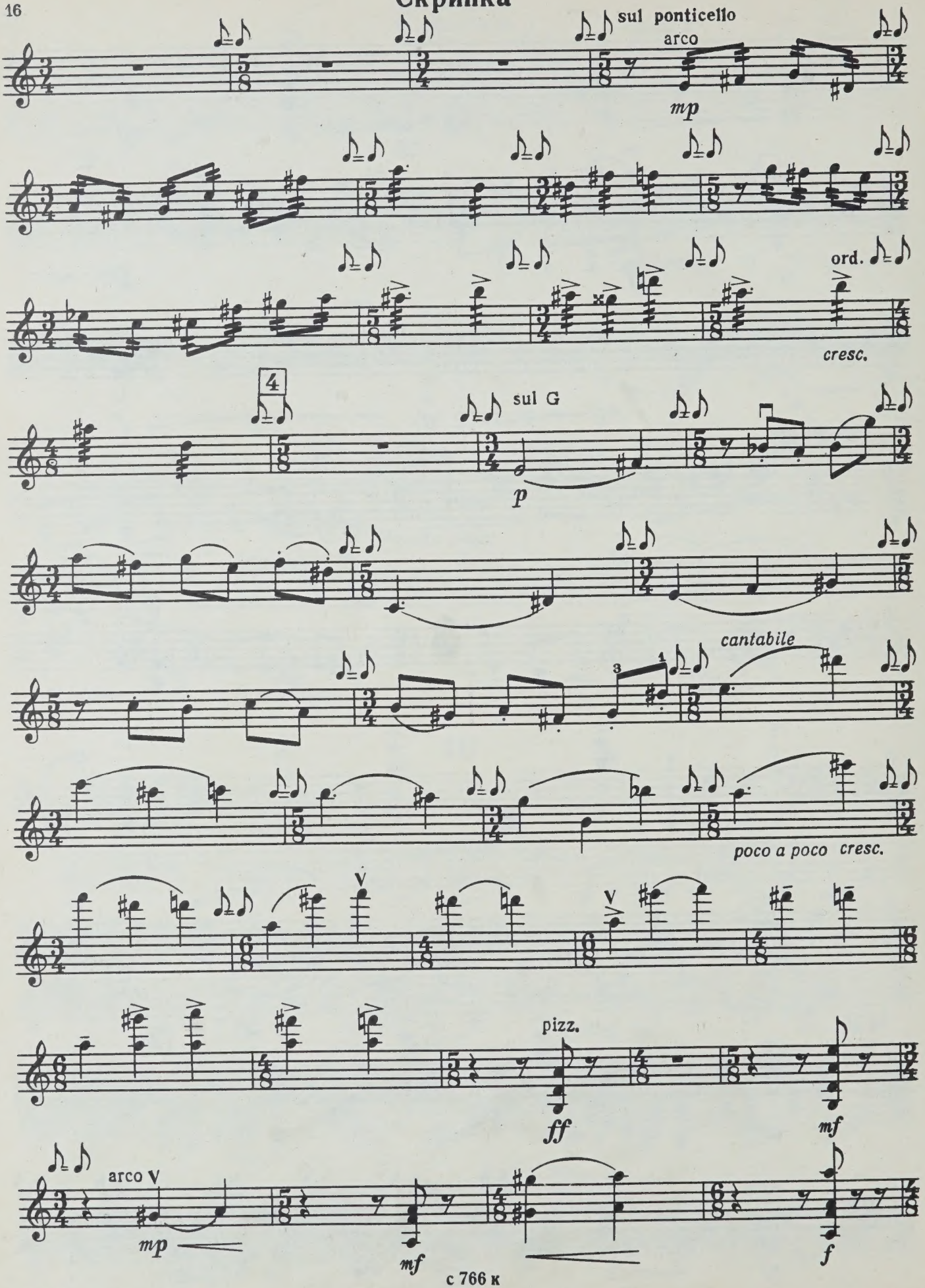
sul ponticello
arco
mp
ord.
cresc.
4
sul G
p
cantabile
poco a poco cresc.
V
V
pizz.
ff
mf
arco V
mp
mf
f

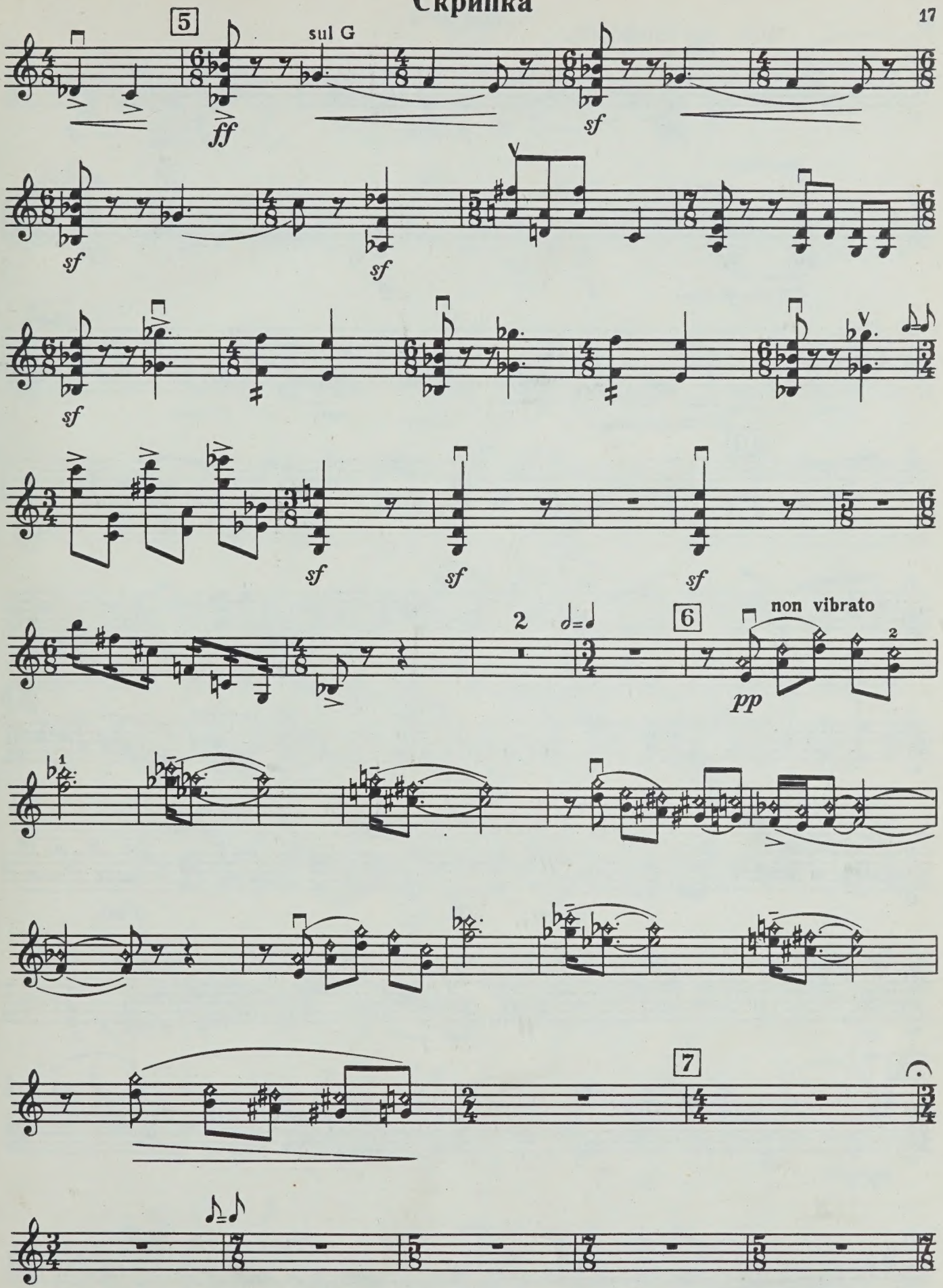
5
sul G
ff
sf
6
non vibrato
pp
7

Скрипка

8 Tempo I

pp p mp cresc. sf

ponticello pizz. arco

f p f mf pp

9

10

11

cresc. sf pp

f sub.

12

pp sub.

dim.

ff sub. mf

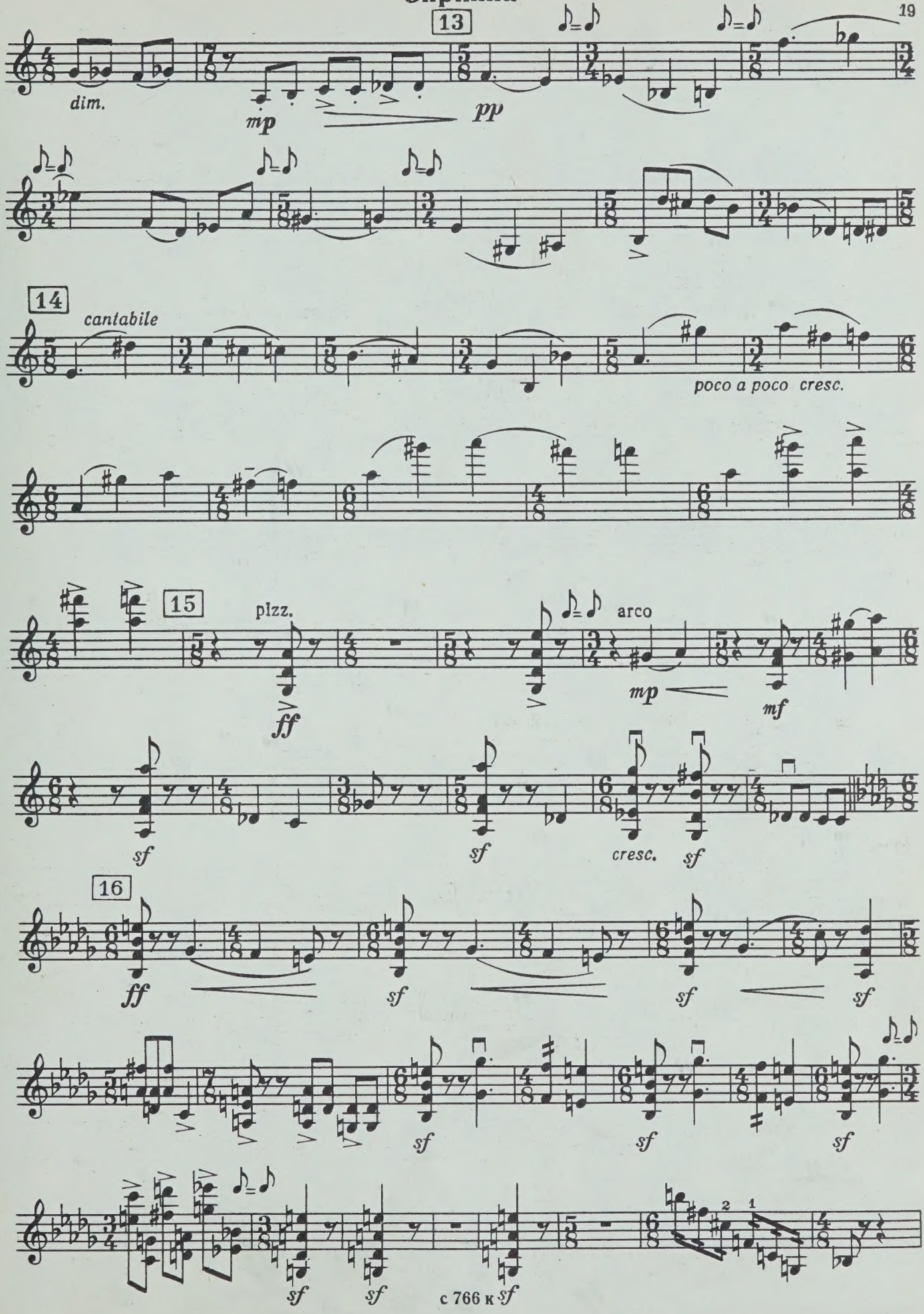
13
dim.
mp
pp
14
cantabile
poco a poco cresc.
15
pizz.
ff
arco
mp
mf
sf
sf
cresc.
sf
16
ff
sf
sf
sf
sf
sf
sf
sf
sf
с 766 к sf

Скрипка

17

ff pesante

Rubato

Tempo I

sul G

ff

pizz. accel. a tempo ritard.

ff f

Largo

18 Andante sostenuto ♩=69

arco con sord.

p

II non vibrato

mf pp

rit. a tempo

19

mf f pp

rit. morendo a tempo

senza sord.

ppp

20 Maestoso ♩=58

fff ff

accel. rit.

sf

M
219
B113S6

Babadzhanian, Arno
[Sonata, violin & piano]
Sonata dlia skripki i fortepiano

Music

PLEASE DO NOT REMOVE
CARDS OR SLIPS FROM THIS POCKET

UNIVERSITY OF TORONTO LIBRARY

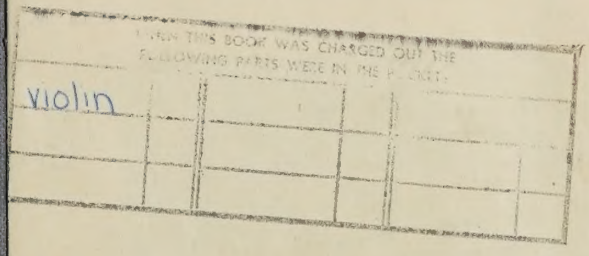

CIRCULATES ONLY WITH
ALL PERFORMING PARTS